

darmstadtium

Schlossgraben 1
64283 Darmstadt

Tel: +49 6151 78060
Fax:

info@darmstadtium.de
<http://www.darmstadtium.de>

Informationen für Menschen mit Gehbehinderung und Rollstuhlfahrer

Die Informationen zur Barrierefreiheit wurden am 4. Oktober 2019 im Rahmen des Systems "Reisen für Alle" erhoben und sind geprüft.

Detailinformationen zu Treppen, Aufzügen / Treppenliften, Rampen, Automaten und speziellen Türen auf dem Weg zu einzelnen Bereichen finden Sie in der entsprechenden Kategorie.

Fotos zur Einrichtung



darmstadtium -
Wissenschafts- und
Kongresszentrum
Darmstadt



darmstadtium
Lageplan. Ebene 0

©Agnes Allig



darmstadtium
Lageplan. Ebene
1.2

©Agnes Allig



darmstadtium
Lageplan. Ebene 2

©Agnes Allig

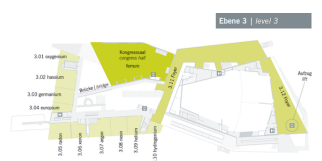

darmstadtium
Lageplan. Ebene 3

©Agnes Allig



darmstadtium
Lageplan.
Querschnitt

©Agnes Allig

Parken Tiefgarage darmstadtium

Tiefgarage darmstadtium



Tiefgarage
darmstadtium

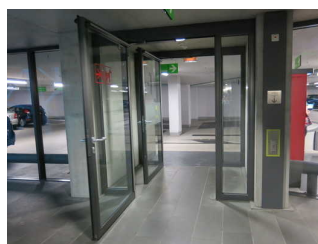

Tiefgarage
darmstadtium

Es ist ein Parkplatz vorhanden.

Parkscheinautomat Tiefgarage



Parkscheinautomat
Tiefgarage

BREITE der Bewegungsfläche vor dem Automaten: 150 cm

TIEFE der Bewegungsfläche vor dem Automaten: 150 cm

HÖCHSTE Stelle der Bedienelemente vom Boden aus: 144 cm

NIEDRIGSTE Stelle der Bedienelemente vom Boden aus: 125 cm

Anmerkungen für den Gast: Es gibt Hilfetaste zum Anrufen der Zentrale.

Schwelle/Stufe/Treppe

Treppe vom atrium zur Tiefgarage

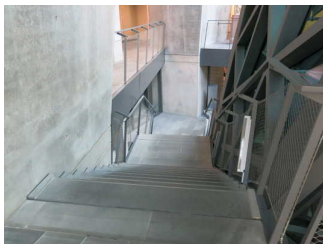

Treppe vom atrium
zur Tiefgarage

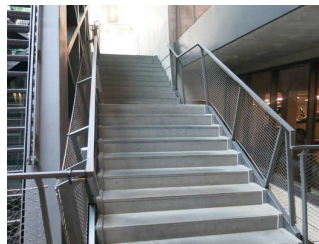

Treppe vom atrium
zur Tiefgarage

Vorhandene Schwellen/Stufen: 19

Höhe der Schwellen/Stufen: 17 cm

Die Treppe hat gerade Läufe.

Die Treppe hat beidseitige Handläufe.

Anmerkungen für den Gast: Handlauf nur auf einer Seite durchgängig und über die Stufen hinaus verlängert.

Treppe von Tiefgaragen Ebene 1 zu Ebene 2

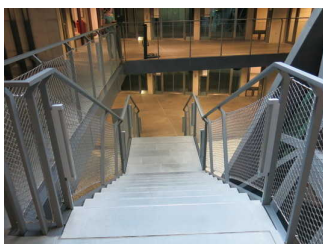

Treppe von
Tiefgaragen Ebene
1 zu Ebene 2

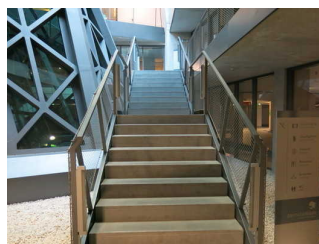

Treppe von
Tiefgaragen Ebene
1 zu Ebene 2

Vorhandene Schwellen/Stufen: 18

Höhe der Schwellen/Stufen: 17 cm

Die Treppe hat gerade Läufe.

Die Treppe hat beidseitige Handläufe.

Anmerkungen für den Gast: Handläufe werden nur oben weiter geführt.

Rampe zur Tür zu den Aufzügen, Parkebene 1 und 2



Rampe zur Tür der Tiefgarage (Ausgang zu Aufzügen)



Rampe zur Tür der Tiefgarage (Ausgang zu Aufzügen)

©Agnes Allig

Maximale Längsneigung der Rampe: 8 %

Geringste nutzbare Laufbreite: 120 cm

Länge des längsten Rampenlaufs: 120 m

Die Rampe hat keinen Handlauf.

Es sind keine Handläufe vorhanden.

BREITE der Bewegungsfläche vor der Rampe: 150 cm

TIEFE der Bewegungsfläche vor der Rampe: 150 cm

BREITE der Bewegungsfläche am Ende der Rampe: 145 cm

TIEFE der Bewegungsfläche am Ende der Rampe: 145 cm

Aufzüge zu allen Ebenen



Hauptaufzüge vom atrium zu den verschiedenen Ebenen



Hauptaufzüge vom atrium zu den verschiedenen Ebenen

BREITE der Bewegungsfläche vor dem Aufzug beim Einstieg: 150 cm

TIEFE der Bewegungsfläche vor dem Aufzug beim Einstieg: 150 cm

Lichte Durchgangsbreite der Aufzugtür: 110 cm

BREITE der Kabine innen: 150 cm

TIEFE der Kabine innen: 150 cm

BREITE der Bewegungsfläche vor dem Aufzug beim Ausstieg: 150 cm

TIEFE der Bewegungsfläche vor dem Aufzug beim Ausstieg: 150 cm

Es gibt ein horizontales Bedientableau.

Die Bedienelemente sind wie folgt angeordnet:

Anmerkungen für den Gast: Drei baugleiche Aufzüge nebeneinander.

Tür von der Tiefgarage zu den Aufzügen



Tür von der Tiefgarage zu den Aufzügen



Tür von der Tiefgarage zu den Aufzügen



Tür von der Tiefgarage zu den Aufzügen

©Agnes Allig

Lichte Breite des Durchgangs: 120 cm

Art der Tür: Einflügel

Die Tür wird ohne eigenen Kraftaufwand (Drücker, Lichtschranke, Bewegungsmelder etc.) geöffnet.

BREITE der kleineren Bewegungsfläche vor/hinter der Tür: 150 cm

TIEFE der kleineren Bewegungsfläche vor/hinter der Tür: 150 cm

Höhe der Türschwelle: 0 cm

Anmerkungen für den Gast: Zwei baugleiche Türen hintereinander, die auf Knopfdruck beide zeitgleich öffnen.

ÖPNV Haltestelle Schloss / Marktplatz

Haltestelle Schloss/Marktplatz



Haltestelle Schloss/
Marktplatz



Haltestelle Schloss/
Marktplatz

Entfernung der Haltestelle für Menschen mit Behinderung zum Eingangsbereich: 220 m

Breite der Bewegungsfläche entlang des Bahn-/Bussteigs/Schiffsanlegers: 300 cm

Es sind Sitzgelegenheiten vorhanden.

Schriftliche Haltestelleninformationen sind vorhanden.

Weg von Haltestelle Schloss/Marktplatz zum darmstadtium



Weg von Haltestelle
Schloss/Marktplatz
zum darmstadtium



Weg von Haltestelle
Schloss/Marktplatz
zum darmstadtium



Weg von Haltestelle
Schloss/Marktplatz
zum darmstadtium

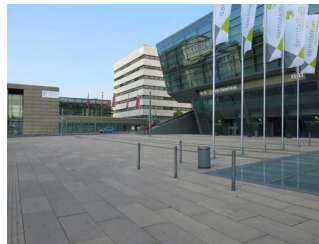

Weg von Haltestelle
Schloss/Marktplatz
zum darmstadtium

Breite des Weges: 250 cm

Länge des Weges: 220 m

Der Weg ist von der Oberflächenbeschaffenheit her erschütterungsarm und leicht begeh- und befahrbar (z.B. Asphalt, engfugige Platten, etc.).

Maximale Längsneigung des Weges: 0 %

Maximale Längsneigung über eine Strecke von 0 m.

Anmerkungen für den Gast: Taktile erfassbare Bodenindikatoren auf 70 Prozent der Strecke

Eingang

Eingang darmstadtium



Eingang
darmstadtium



Eingang
darmstadtium

Eingangstür

Lichte Breite des Durchgangs: 230 cm

Art der Tür / des Durchgangs: Sonstige

Die Tür wird ohne eigenen Kraftaufwand (Drücker, Lichtschranke, Bewegungsmelder etc.) geöffnet.

BREITE der kleineren Bewegungsfläche vor/hinter der Tür: 300 cm

TIEFE der kleineren Bewegungsfläche vor/hinter der Tür: 300 cm

Höhe der Türschwelle: 2 cm

Anmerkungen für den Gast: Tür führt in kleinen Vorraum, eine zweite gleiche Tür führt dann ins atrium des darmstadtium.

Tresen im Eingangsbereich



Tresen im Eingangsbereich

©Agnes Allig

BREITE der Bewegungsfläche vor dem Schalter/Tresen/der Kasse: 250 cm

TIEFE der Bewegungsfläche vor dem Schalter/Tresen/der Kasse: 250 cm

Der Schalter/Tresen/die Kasse ist an der höchsten Stelle 118 cm hoch.

Der Schalter/Tresen/die Kasse ist an der niedrigsten Stelle 86 cm hoch.

Es ist eine andere, gleichwertige Kommunikationsmöglichkeit im Sitzen vorhanden.

Anmerkungen für den Gast: Standort des Tresens im Eingangsbereich veranstaltungsabhängig.

atrium - Eingangsbereich darmstadtium



atrium -
Eingangsbereich
darmstadtium

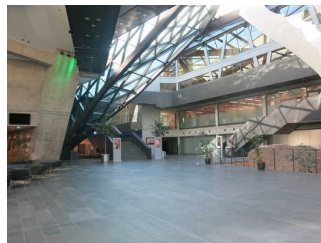

atrium -
Eingangsbereich
darmstadtium

Breite des schmalsten Durchgangs im Raum: 300 cm

Anmerkungen für den Gast: Einrichtung veranstaltungsabhängig.

Aufzüge zu allen Ebenen



Hauptaufzüge
vom atrium zu den
verschiedenen
Ebenen



Hauptaufzüge
vom atrium zu den
verschiedenen
Ebenen

BREITE der Bewegungsfläche vor dem Aufzug beim Einstieg: 150 cm

TIEFE der Bewegungsfläche vor dem Aufzug beim Einstieg: 150 cm

Lichte Durchgangsbreite der Aufzugtür: 110 cm

BREITE der Kabine innen: 150 cm

TIEFE der Kabine innen: 150 cm

BREITE der Bewegungsfläche vor dem Aufzug beim Ausstieg: 150 cm

TIEFE der Bewegungsfläche vor dem Aufzug beim Ausstieg: 150 cm

Es gibt ein horizontales Bedientableau.

Die Bedienelemente sind wie folgt angeordnet:

Anmerkungen für den Gast: Drei baugleiche Aufzüge nebeneinander.

Weg vom Eingang zur Treppe / Aufzügen / copernicium

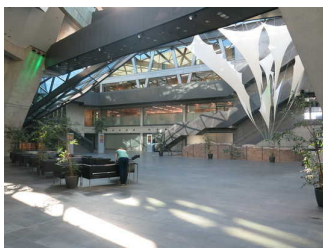

Weg vom Eingang
zur Treppe /
copernicium /
Aufzüge



Weg vom Eingang
zur Treppe /
copernicium /
Aufzüge

Länge des Flurs/Weges/Ganges: 26 m

Mindestbreite des Flurs/Weges/Ganges: 200 cm

Die Breite des Weges/Flures ist nicht eingeschränkt.

Kongresssaal spectrum

spectrum (Großer Saal) - Ebene 1



spectrum A (Großer
Saal) - Ebene 1



spectrum A (Großer
Saal) - Ebene 1

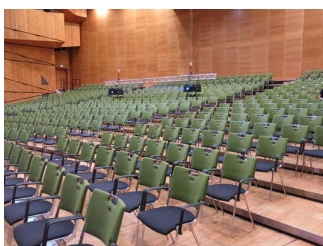

spectrum A (Großer
Saal) - Ebene 1
mit aufsteigender
Bestuhlung

Tür zum Raum

Lichte Breite des Durchgangs: 125 cm

Art der Tür: Zweiflügel

Die Tür wird mit eigenem Kraftaufwand geöffnet.

BREITE der kleineren Bewegungsfläche vor/hinter der Tür: 150 cm

TIEFE der kleineren Bewegungsfläche vor/hinter der Tür: 150 cm

Höhe der Türschwelle: 0 cm

Anmerkungen für den Gast: Alle Türen zum Raum spectrum sind baugleich.

BREITE des Raums: 26 m

TIEFE des Raums: 34 m

Breite des schmalsten Durchgangs im Raum: 150 cm

Es sind keine Sitzgelegenheiten vorhanden.

Anmerkungen für den Gast: Bestuhlung und Einrichtung veranstaltungsabhängig.

Ausstellungsraum/weitläufiger Raum

Foyer 1.05



Foyer 1.05

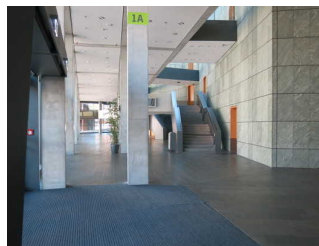

Foyer 1.05

Breite des schmalsten Durchgangs im Raum: 147 cm

Anmerkungen für den Gast: Bestuhlung und Einrichtung veranstaltungsabhängig.

Foyer 1.07

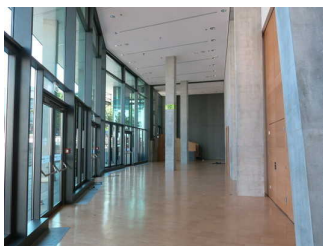

Foyer 1.07

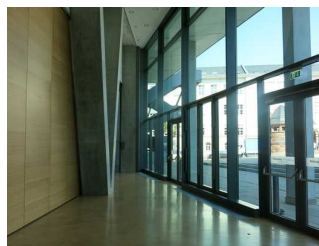

Foyer 1.07

Breite des schmalsten Durchgangs im Raum: 200 cm

Anmerkungen für den Gast: Bestuhlung und Einrichtung veranstaltungsabhängig.

Foyer 1.08

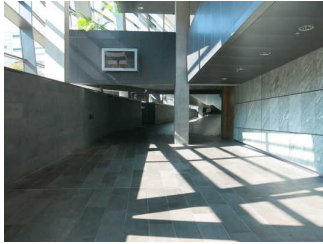

Foyer 1.08

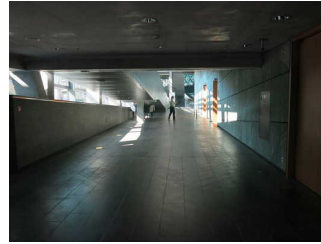

Foyer 1.08

Breite des schmalsten Durchgangs im Raum: 200 cm

Anmerkungen für den Gast: Bestuhlung und Einrichtung veranstaltungsabhängig.

Schwelle/Stufe/Treppe

Treppe vom atrium zur Ebene 1

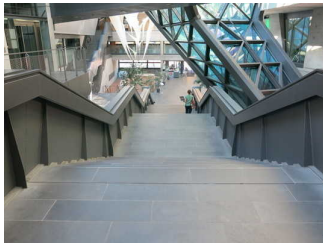

Treppe vom atrium
zum Großen Saal

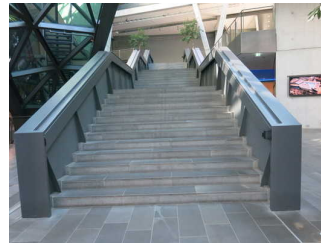

Treppe vom atrium
zum Großen Saal

Vorhandene Schwellen/Stufen: 33

Höhe der Schwellen/Stufen: 15 cm

Die Treppe hat gerade Läufe.

Die Treppe hat beidseitige Handläufe.

Treppe im Raum spectrum bei aufsteigender Bestuhlung



Treppe im Raum
spectrum bei
aufsteigender
Bestuhlung

Vorhandene Schwellen/Stufen: 19

Höhe der Schwellen/Stufen: 18 cm

Die Treppe hat gerade Läufe.

Die Treppe hat keinen Handlauf.

Aufzüge zu allen Ebenen



Hauptaufzüge
vom atrium zu den
verschiedenen
Ebenen



Hauptaufzüge
vom atrium zu den
verschiedenen
Ebenen

BREITE der Bewegungsfläche vor dem Aufzug beim Einstieg: 150 cm

TIEFE der Bewegungsfläche vor dem Aufzug beim Einstieg: 150 cm

Lichte Durchgangsbreite der Aufzugtür: 110 cm

BREITE der Kabine innen: 150 cm

TIEFE der Kabine innen: 150 cm

BREITE der Bewegungsfläche vor dem Aufzug beim Ausstieg: 150 cm

TIEFE der Bewegungsfläche vor dem Aufzug beim Ausstieg: 150 cm

Es gibt ein horizontales Bedientableau.

Die Bedienelemente sind wie folgt angeordnet:

Anmerkungen für den Gast: Drei baugleiche Aufzüge nebeneinander.

Weg vom Eingang zur Treppe / Aufzügen / copernicium



Weg vom Eingang
zur Treppe /
copernicium /
Aufzüge



Weg vom Eingang
zur Treppe /
copernicium /
Aufzüge

Länge des Flurs/Weges/Ganges: 26 m

Mindestbreite des Flurs/Weges/Ganges: 200 cm

Die Breite des Weges/Flures ist nicht eingeschränkt.

Kongresssaal ferrum

ferrum Kongresssaal



Tür zu ferrum



ferrum



Abstand
zwischen Sitz und
Vorderreihe im
Raum ferrum

Tür zum Raum

Lichte Breite des Durchgangs: 120 cm

Art der Tür: Einflügel

Die Tür wird mit eigenem Kraftaufwand geöffnet.

BREITE der kleineren Bewegungsfläche vor/hinter der Tür: 150 cm

TIEFE der kleineren Bewegungsfläche vor/hinter der Tür: 150 cm

Höhe der Türschwelle: 0 cm

BREITE des Raums: 18 m

TIEFE des Raums: 9 m

Breite des schmalsten Durchgangs im Raum: 120 cm

Es sind Sitzgelegenheiten vorhanden.

Es sind Sitzreihen vorhanden.

Abstand zwischen Sitz und Vorderreihe: 28 cm

Anmerkungen für den Gast: Feste Bestuhlung, aufsteigend als Hörsaal. Ergänzende individuelle Bestuhlung vor der Hörsaalsbestuhlung möglich.

Schwelle/Stufe/Treppe

Treppe von Ebene 1 zu Raum ferrum

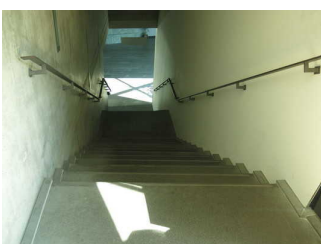

Treppe von Ebene 1
zu Raum ferrum

Vorhandene Schwellen/Stufen: 23

Höhe der Schwellen/Stufen: 17 cm

Die Treppe hat gerade Läufe.

Die Treppe hat beidseitige Handläufe.

Treppen im Raum ferrum



Treppen im Raum
ferrum

Vorhandene Schwellen/Stufen: 22

Höhe der Schwellen/Stufen: 16 cm

Die Treppe hat gerade Läufe.

Die Treppe hat einen einseitigen Handlauf.

Anmerkungen für den Gast: Treppen rechts und links der Hörsaalbestuhlung jeweils mit einseitigem Handlauf. Treppe in der Mitte der Hörsaalbestuhlung ohne Handlauf.

Rampe

Rampe von Ebene 2 zu Raum ferrum



Rampe von Ebene
2 zu Raum ferrum

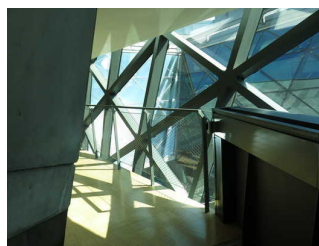

Rampe von Ebene
2 zu Raum ferrum

Maximale Längsneigung der Rampe: 6 %

Geringste nutzbare Laufbreite: 110 cm

Länge des längsten Rampenlaufs: 17 m

Die Rampe hat keinen Handlauf.

Es sind keine Handläufe vorhanden.

BREITE der Bewegungsfläche vor der Rampe: 120 cm

TIEFE der Bewegungsfläche vor der Rampe: 150 cm

BREITE der Bewegungsfläche am Ende der Rampe: 120 cm

TIEFE der Bewegungsfläche am Ende der Rampe: 150 cm

Rampe von Aufzügen Ebene 2 zu ferrum



Rampe von
Aufzügen Ebene 2
zu ferrum

Maximale Längsneigung der Rampe: 6 %

Geringste nutzbare Laufbreite: 120 cm

Länge des längsten Rampenlaufs: 17 m

Die Rampe hat keinen Handlauf.

Es sind keine Handläufe vorhanden.

BREITE der Bewegungsfläche vor der Rampe: 150 cm

TIEFE der Bewegungsfläche vor der Rampe: 150 cm

BREITE der Bewegungsfläche am Ende der Rampe: 150 cm

TIEFE der Bewegungsfläche am Ende der Rampe: 150 cm

Aufzug

Aufzüge zu allen Ebenen



Hauptaufzüge
vom atrium zu den
verschiedenen
Ebenen



Hauptaufzüge
vom atrium zu den
verschiedenen
Ebenen

BREITE der Bewegungsfläche vor dem Aufzug beim Einstieg: 150 cm

TIEFE der Bewegungsfläche vor dem Aufzug beim Einstieg: 150 cm

Lichte Durchgangsbreite der Aufzugtür: 110 cm

BREITE der Kabine innen: 150 cm

TIEFE der Kabine innen: 150 cm

BREITE der Bewegungsfläche vor dem Aufzug beim Ausstieg: 150 cm

TIEFE der Bewegungsfläche vor dem Aufzug beim Ausstieg: 150 cm

Es gibt ein horizontales Bedientableau.

Die Bedienelemente sind wie folgt angeordnet:

Anmerkungen für den Gast: Drei baugleiche Aufzüge nebeneinander.

Aufzug zwischen Raum ferrum und Foyer 3.11



Aufzug zwischen
Raum ferrum und
Foyer 3.11



Aufzug zwischen
Raum ferrum und
Foyer 3.11

BREITE der Bewegungsfläche vor dem Aufzug beim Einstieg: 150 cm

TIEFE der Bewegungsfläche vor dem Aufzug beim Einstieg: 150 cm

Lichte Durchgangsbreite der Aufzugtür: 90 cm

BREITE der Kabine innen: 110 cm

TIEFE der Kabine innen: 140 cm

BREITE der Bewegungsfläche vor dem Aufzug beim Ausstieg: 150 cm

TIEFE der Bewegungsfläche vor dem Aufzug beim Ausstieg: 150 cm

Es gibt ein horizontales Bedientableau.

Die Bedienelemente sind wie folgt angeordnet:

Tür von Ebene 2 zur Rampe zu ferrum



Tür von Ebene 2 zur
Rampe zu ferrum

Lichte Breite des Durchgangs: 105 cm

Art der Tür: Einflügel

Die Tür wird mit eigenem Kraftaufwand geöffnet.

BREITE der kleineren Bewegungsfläche vor/hinter der Tür: 120 cm

TIEFE der kleineren Bewegungsfläche vor/hinter der Tür: 150 cm

Höhe der Türschwelle: 0 cm

Konferenzräume Ebene 2

Raum

platinum 2.08



platinum 2.08



platinum 2.08



Tür zu
Konferenzraum

Tür zum Raum

Lichte Breite des Durchgangs: 125 cm

Art der Tür: Einflügel

Die Tür wird mit eigenem Kraftaufwand geöffnet.

BREITE der kleineren Bewegungsfläche vor/hinter der Tür: 150 cm

TIEFE der kleineren Bewegungsfläche vor/hinter der Tür: 150 cm

Höhe der Türschwelle: 0 cm

Anmerkungen für den Gast: Türen zu allen Konferenzräumen sind baugleich.

BREITE des Raums: 9 m

TIEFE des Raums: 9 m

Breite des schmalsten Durchgangs im Raum: 120 cm

Es sind keine Sitzgelegenheiten vorhanden.

Anmerkungen für den Gast: Bestuhlung und Einrichtung veranstaltungsabhängig.

aurum 2.07



aurum 2.07



aurum 2.07

Tür zum Raum

Lichte Breite des Durchgangs: 125 cm

Art der Tür: Einflügel

Die Tür wird mit eigenem Kraftaufwand geöffnet.

BREITE der kleineren Bewegungsfläche vor/hinter der Tür: 150 cm

TIEFE der kleineren Bewegungsfläche vor/hinter der Tür: 150 cm

Höhe der Türschwelle: 0 cm

Anmerkungen für den Gast: Türen zu allen Konferenzräumen sind baugleich.

BREITE des Raums: 9 m

TIEFE des Raums: 14 m

Breite des schmalsten Durchgangs im Raum: 120 cm

Es sind keine Sitzgelegenheiten vorhanden.

Anmerkungen für den Gast: Bestuhlung und Einrichtung veranstaltungsabhängig.

argentum 2.06



argentum 2.06

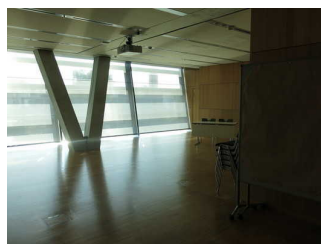

argentum 2.06

Tür zum Raum

Lichte Breite des Durchgangs: 125 cm

Art der Tür: Einflügel

Die Tür wird mit eigenem Kraftaufwand geöffnet.

BREITE der kleineren Bewegungsfläche vor/hinter der Tür: 150 cm

TIEFE der kleineren Bewegungsfläche vor/hinter der Tür: 150 cm

Höhe der Türschwelle: 0 cm

Anmerkungen für den Gast: Türen zu allen Konferenzräumen sind baugleich.

BREITE des Raums: 6 m

TIEFE des Raums: 10 m

Breite des schmalsten Durchgangs im Raum: 120 cm

Es sind keine Sitzgelegenheiten vorhanden.

Anmerkungen für den Gast: Bestuhlung und Einrichtung veranstaltungsabhängig.

palladium 2.05



palladium 2.05

Tür zum Raum

Lichte Breite des Durchgangs: 90 cm

Art der Tür: Einflügel

Die Tür wird mit eigenem Kraftaufwand geöffnet.

BREITE der kleineren Bewegungsfläche vor/hinter der Tür: 90 cm

TIEFE der kleineren Bewegungsfläche vor/hinter der Tür: 150 cm

Höhe der Türschwelle: 0 cm

Anmerkungen für den Gast: Tür zu diesem Konferenzraum ist als einzige schmaler als bei den anderen Räumen.

BREITE des Raums: 7 m

TIEFE des Raums: 11 m

Breite des schmalsten Durchgangs im Raum: 120 cm

Es sind keine Sitzgelegenheiten vorhanden.

Anmerkungen für den Gast: Bestuhlung und Einrichtung veranstaltungsabhängig.

titanium 2.04

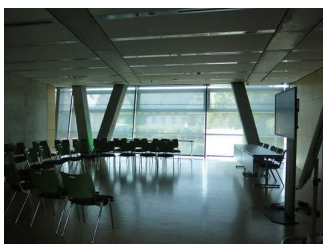

titanium 2.04



titanium 2.04

Tür zum Raum

Lichte Breite des Durchgangs: 125 cm

Art der Tür: Einflügel

Die Tür wird mit eigenem Kraftaufwand geöffnet.

BREITE der kleineren Bewegungsfläche vor/hinter der Tür: 150 cm

TIEFE der kleineren Bewegungsfläche vor/hinter der Tür: 150 cm

Höhe der Türschwelle: 0 cm

Anmerkungen für den Gast: Türen zu allen Konferenzräumen sind baugleich.

BREITE des Raums: 10 m

TIEFE des Raums: 9 m

Breite des schmalsten Durchgangs im Raum: 120 cm

Es sind keine Sitzgelegenheiten vorhanden.

Anmerkungen für den Gast: Bestuhlung und Einrichtung veranstaltungsabhängig.

vanadium 2.03



vanadium 2.03



vanadium 2.03

Tür zum Raum

Lichte Breite des Durchgangs: 125 cm

Art der Tür: Einflügel

Die Tür wird mit eigenem Kraftaufwand geöffnet.

BREITE der kleineren Bewegungsfläche vor/hinter der Tür: 150 cm

TIEFE der kleineren Bewegungsfläche vor/hinter der Tür: 150 cm

Höhe der Türschwelle: 0 cm

Anmerkungen für den Gast: Türen zu allen Konferenzräumen sind baugleich.

BREITE des Raums: 10 m

TIEFE des Raums: 10 m

Breite des schmalsten Durchgangs im Raum: 120 cm

Es sind keine Sitzgelegenheiten vorhanden.

Anmerkungen für den Gast: Bestuhlung und Einrichtung veranstaltungsabhängig.

chromium 2.02



chromium 2.02



chromium 2.02

Tür zum Raum

Lichte Breite des Durchgangs: 125 cm

Art der Tür: Einflügel

Die Tür wird mit eigenem Kraftaufwand geöffnet.

BREITE der kleineren Bewegungsfläche vor/hinter der Tür: 150 cm

TIEFE der kleineren Bewegungsfläche vor/hinter der Tür: 150 cm

Höhe der Türschwelle: 0 cm

Anmerkungen für den Gast: Türen zu allen Konferenzräumen sind baugleich.

BREITE des Raums: 9 m

TIEFE des Raums: 10 m

Breite des schmalsten Durchgangs im Raum: 120 cm

Es sind keine Sitzgelegenheiten vorhanden.

Anmerkungen für den Gast: Bestuhlung und Einrichtung veranstaltungsabhängig.

carbonium 2.01



carbonium 2.01

Tür zum Raum

Lichte Breite des Durchgangs: 125 cm

Art der Tür: Einflügel

Die Tür wird mit eigenem Kraftaufwand geöffnet.

BREITE der kleineren Bewegungsfläche vor/hinter der Tür: 150 cm

TIEFE der kleineren Bewegungsfläche vor/hinter der Tür: 150 cm

Höhe der Türschwelle: 0 cm

Anmerkungen für den Gast: Türen zu allen Konferenzräumen sind baugleich.

BREITE des Raums: 4 m

TIEFE des Raums: 9 m

Breite des schmalsten Durchgangs im Raum: 120 cm

Es sind keine Sitzgelegenheiten vorhanden.

Anmerkungen für den Gast: Bestuhlung und Einrichtung veranstaltungsabhängig.

Schwelle/Stufe/Treppe

Treppe vom atrium zu Ebene 2



Treppe vom atrium
zu Ebene 2

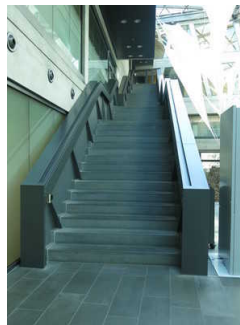

Treppe vom atrium
zu Ebene 2

Vorhandene Schwellen/Stufen: 43

Höhe der Schwellen/Stufen: 18 cm

Die Treppe hat gerade Läufe.

Die Treppe hat beidseitige Handläufe.

Anmerkungen für den Gast: Handläufe werden nur oben weiter geführt.

Treppe von Ebene 1 zu Ebene 2



Treppe von Ebene 1
zu Ebene 2

Vorhandene Schwellen/Stufen: 15

Höhe der Schwellen/Stufen: 19 cm

Die Treppe hat gerade Läufe.

Die Treppe hat beidseitige Handläufe.

Rampe von Aufzügen Ebene 2 zu ferrum

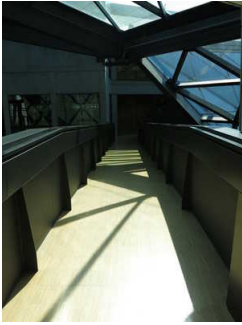

Rampe von
Aufzügen Ebene 2
zu ferrum

Maximale Längsneigung der Rampe: 6 %

Geringste nutzbare Laufbreite: 120 cm

Länge des längsten Rampenlaufs: 17 m

Die Rampe hat keinen Handlauf.

Es sind keine Handläufe vorhanden.

BREITE der Bewegungsfläche vor der Rampe: 150 cm

TIEFE der Bewegungsfläche vor der Rampe: 150 cm

BREITE der Bewegungsfläche am Ende der Rampe: 150 cm

TIEFE der Bewegungsfläche am Ende der Rampe: 150 cm

Aufzüge zu allen Ebenen



Hauptaufzüge
vom atrium zu den
verschiedenen
Ebenen



Hauptaufzüge
vom atrium zu den
verschiedenen
Ebenen

BREITE der Bewegungsfläche vor dem Aufzug beim Einstieg: 150 cm

TIEFE der Bewegungsfläche vor dem Aufzug beim Einstieg: 150 cm

Lichte Durchgangsbreite der Aufzugtür: 110 cm

BREITE der Kabine innen: 150 cm

TIEFE der Kabine innen: 150 cm

BREITE der Bewegungsfläche vor dem Aufzug beim Ausstieg: 150 cm

TIEFE der Bewegungsfläche vor dem Aufzug beim Ausstieg: 150 cm

Es gibt ein horizontales Bedientableau.

Die Bedienelemente sind wie folgt angeordnet:

Anmerkungen für den Gast: Drei baugleiche Aufzüge nebeneinander.

Weg vom Aufzug zu Konferenzräumen Ebene 2



Weg vom Aufzug zu
Konferenzräumen
Ebene 2

Länge des Flurs/Weges/Ganges: 30 m

Mindestbreite des Flurs/Weges/Ganges: 125 cm

Die Breite des Weges/Flures ist nicht eingeschränkt.

Anmerkungen für den Gast: Flur zu den Konferenzräumen Ebene 2. Entfernung zu 2.08 5 m, zu Raum 2.01 70 m.

Tür

Tür von Treppe zu Ebene 2



Tür von Treppe zu
Ebene 2

Lichte Breite des Durchgangs: 125 cm

Art der Tür: Einflügel

Die Tür wird mit eigenem Kraftaufwand geöffnet.

BREITE der kleineren Bewegungsfläche vor/hinter der Tür: 150 cm

TIEFE der kleineren Bewegungsfläche vor/hinter der Tür: 150 cm

Höhe der Türschwelle: 0 cm

Türen zu Treppe von Ebene 2 zu Ebene 3



Türen zu Treppe
von Ebene 2 zu
Ebene 3

Lichte Breite des Durchgangs: 110 cm

Art der Tür: Einflügel

Die Tür wird mit eigenem Kraftaufwand geöffnet.

BREITE der kleineren Bewegungsfläche vor/hinter der Tür: 150 cm

TIEFE der kleineren Bewegungsfläche vor/hinter der Tür: 150 cm

Höhe der Türschwelle: 0 cm

Anmerkungen für den Gast: Drei baugleiche Türen zum Treppenhaus.

Konferenzräume Ebene 3

Raum

hydrogenium 3.10



hydrogenium 3.10

Tür zum Raum

Lichte Breite des Durchgangs: 125 cm

Art der Tür: Einflügel

Die Tür wird mit eigenem Kraftaufwand geöffnet.

BREITE der kleineren Bewegungsfläche vor/hinter der Tür: 150 cm

TIEFE der kleineren Bewegungsfläche vor/hinter der Tür: 150 cm

Höhe der Türschwelle: 0 cm

BREITE des Raums: 4 m

TIEFE des Raums: 8 m

Breite des schmalsten Durchgangs im Raum: 120 cm

Es sind keine Sitzgelegenheiten vorhanden.

Anmerkungen für den Gast: Bestuhlung und Einrichtung veranstaltungsabhängig.

helium 3.09



helium 3.09

Tür zum Raum

Lichte Breite des Durchgangs: 125 cm

Art der Tür: Einflügel

Die Tür wird mit eigenem Kraftaufwand geöffnet.

BREITE der kleineren Bewegungsfläche vor/hinter der Tür: 150 cm

TIEFE der kleineren Bewegungsfläche vor/hinter der Tür: 150 cm

Höhe der Türschwelle: 0 cm

BREITE des Raums: 12 m

TIEFE des Raums: 10 m

Breite des schmalsten Durchgangs im Raum: 120 cm

Es sind keine Sitzgelegenheiten vorhanden.

Anmerkungen für den Gast: Bestuhlung und Einrichtung veranstaltungsabhängig.

neon 3.08

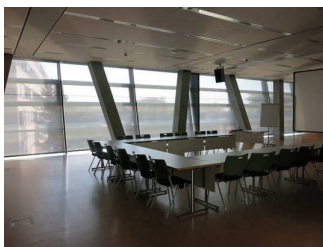

neon 3.08

Tür zum Raum

Lichte Breite des Durchgangs: 125 cm

Art der Tür: Einflügel

Die Tür wird mit eigenem Kraftaufwand geöffnet.

BREITE der kleineren Bewegungsfläche vor/hinter der Tür: 150 cm

TIEFE der kleineren Bewegungsfläche vor/hinter der Tür: 150 cm

Höhe der Türschwelle: 0 cm

Anmerkungen für den Gast: Türen zu allen Konferenzräumen sind baugleich.

BREITE des Raums: 9 m

TIEFE des Raums: 10 m

Breite des schmalsten Durchgangs im Raum: 120 cm

Es sind keine Sitzgelegenheiten vorhanden.

Anmerkungen für den Gast: Bestuhlung und Einrichtung veranstaltungsabhängig.

argon 3.07

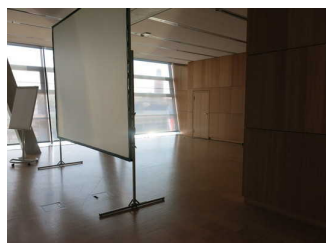

argon 3.07

Tür zum Raum

Lichte Breite des Durchgangs: 125 cm

Art der Tür: Einflügel

Die Tür wird mit eigenem Kraftaufwand geöffnet.

BREITE der kleineren Bewegungsfläche vor/hinter der Tür: 150 cm

TIEFE der kleineren Bewegungsfläche vor/hinter der Tür: 150 cm

Höhe der Türschwelle: 0 cm

Anmerkungen für den Gast: Türen zu allen Konferenzräumen sind baugleich.

BREITE des Raums: 9 m

TIEFE des Raums: 6 m

Breite des schmalsten Durchgangs im Raum: 120 cm

Es sind keine Sitzgelegenheiten vorhanden.

Anmerkungen für den Gast: Bestuhlung und Einrichtung veranstaltungsabhängig.

xenon 3.06



xenon 3.06



Tür zu xenon 3.06

Tür zum Raum

Lichte Breite des Durchgangs: 125 cm

Art der Tür: Einflügel

Die Tür wird mit eigenem Kraftaufwand geöffnet.

BREITE der kleineren Bewegungsfläche vor/hinter der Tür: 150 cm

TIEFE der kleineren Bewegungsfläche vor/hinter der Tür: 150 cm

Höhe der Türschwelle: 0 cm

Anmerkungen für den Gast: Türen zu allen Konferenzräumen sind baugleich.

BREITE des Raums: 9 m

TIEFE des Raums: 8 m

Breite des schmalsten Durchgangs im Raum: 120 cm

Es sind keine Sitzgelegenheiten vorhanden.

Anmerkungen für den Gast: Bestuhlung und Einrichtung veranstaltungsabhängig.

radon 3.05



radon 3.05

Tür zum Raum

Lichte Breite des Durchgangs: 125 cm

Art der Tür: Einflügel

Die Tür wird mit eigenem Kraftaufwand geöffnet.

BREITE der kleineren Bewegungsfläche vor/hinter der Tür: 150 cm

TIEFE der kleineren Bewegungsfläche vor/hinter der Tür: 150 cm

Höhe der Türschwelle: 0 cm

Anmerkungen für den Gast: Türen zu allen Konferenzräumen sind baugleich.

BREITE des Raums: 12 m

TIEFE des Raums: 10 m

Breite des schmalsten Durchgangs im Raum: 120 cm

Es sind keine Sitzgelegenheiten vorhanden.

Anmerkungen für den Gast: Bestuhlung und Einrichtung veranstaltungsabhängig.

europium 3.04

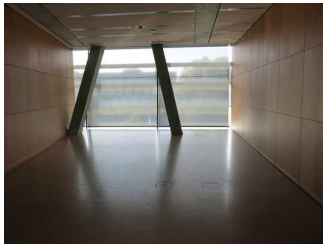

europium 3.04

Tür zum Raum

Lichte Breite des Durchgangs: 125 cm

Art der Tür: Einflügel

Die Tür wird mit eigenem Kraftaufwand geöffnet.

BREITE der kleineren Bewegungsfläche vor/hinter der Tür: 150 cm

TIEFE der kleineren Bewegungsfläche vor/hinter der Tür: 150 cm

Höhe der Türschwelle: 0 cm

Anmerkungen für den Gast: Türen zu allen Konferenzräumen sind baugleich.

BREITE des Raums: 6 m

TIEFE des Raums: 12 m

Breite des schmalsten Durchgangs im Raum: 120 cm

Es sind keine Sitzgelegenheiten vorhanden.

Anmerkungen für den Gast: Bestuhlung und Einrichtung veranstaltungsabhängig.

germanium 3.03



germanium 3.03



Tür zu germanium
3.03

Tür zum Raum

Lichte Breite des Durchgangs: 125 cm

Art der Tür: Einflügel

Die Tür wird mit eigenem Kraftaufwand geöffnet.

BREITE der kleineren Bewegungsfläche vor/hinter der Tür: 150 cm

TIEFE der kleineren Bewegungsfläche vor/hinter der Tür: 150 cm

Höhe der Türschwelle: 0 cm

Anmerkungen für den Gast: Türen zu allen Konferenzräumen sind baugleich.

BREITE des Raums: 12 m

TIEFE des Raums: 12 m

Breite des schmalsten Durchgangs im Raum: 120 cm

Es sind keine Sitzgelegenheiten vorhanden.

Anmerkungen für den Gast: Bestuhlung und Einrichtung veranstaltungsabhängig.

hassium 3.02



hassium 3.02

Tür zum Raum

Lichte Breite des Durchgangs: 125 cm

Art der Tür: Einflügel

Die Tür wird mit eigenem Kraftaufwand geöffnet.

BREITE der kleineren Bewegungsfläche vor/hinter der Tür: 150 cm

TIEFE der kleineren Bewegungsfläche vor/hinter der Tür: 150 cm

Höhe der Türschwelle: 0 cm

Anmerkungen für den Gast: Türen zu allen Konferenzräumen sind baugleich.

BREITE des Raums: 10 m

TIEFE des Raums: 12 m

Breite des schmalsten Durchgangs im Raum: 120 cm

Es sind keine Sitzgelegenheiten vorhanden.

Anmerkungen für den Gast: Bestuhlung und Einrichtung veranstaltungsabhängig.

oxygenium 3.01



oxygenium 3.01

Tür zum Raum

Lichte Breite des Durchgangs: 125 cm

Art der Tür: Einflügel

Die Tür wird mit eigenem Kraftaufwand geöffnet.

BREITE der kleineren Bewegungsfläche vor/hinter der Tür: 150 cm

TIEFE der kleineren Bewegungsfläche vor/hinter der Tür: 150 cm

Höhe der Türschwelle: 0 cm

Anmerkungen für den Gast: Türen zu allen Konferenzräumen sind baugleich.

BREITE des Raums: 5 m

TIEFE des Raums: 12 m

Breite des schmalsten Durchgangs im Raum: 120 cm

Es sind keine Sitzgelegenheiten vorhanden.

Anmerkungen für den Gast: Bestuhlung und Einrichtung veranstaltungsabhängig.

Ausstellungsraum/weitläufiger Raum

Foyer 3.11



Foyer 3.11

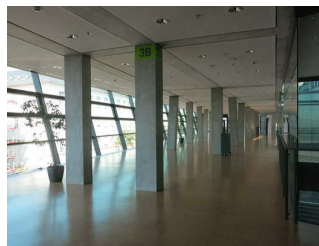

Foyer 3.11

Breite des schmalsten Durchgangs im Raum: 120 cm

Anmerkungen für den Gast: Bestuhlung und Einrichtung veranstaltungsabhängig.

Foyer 3.12

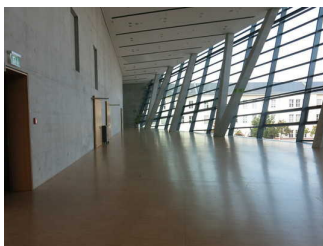

Foyer 3.12

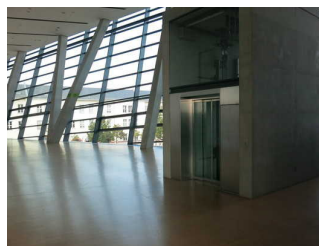

Foyer 3.12

Breite des schmalsten Durchgangs im Raum: 120 cm

Anmerkungen für den Gast: Bestuhlung und Einrichtung veranstaltungsabhängig.

Treppe von Ebene 2 zu Ebene 3



Treppe von Ebene 2
zu Ebene 3

Vorhandene Schwellen/Stufen: 22

Höhe der Schwellen/Stufen: 18 cm

Die Treppe hat gerade Läufe.

Die Treppe hat keinen Handlauf.

Rampe

Rampe von Ebene 1 zu Ebene 3

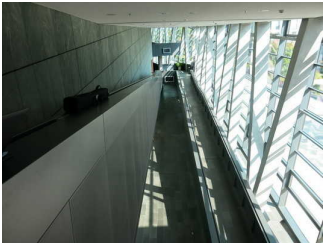

Rampe von Ebene
3 zu Ebene 1

Maximale Längsneigung der Rampe: 11 %

Geringste nutzbare Laufbreite: 120 cm

Länge des längsten Rampenlaufs: 34 m

Es gibt ein oder mehrere Zwischenpodeste.

Mindestlänge der Zwischenpodeste: 200 cm

Die Rampe hat keinen Handlauf.

BREITE der Bewegungsfläche vor der Rampe: 150 cm

TIEFE der Bewegungsfläche vor der Rampe: 150 cm

BREITE der Bewegungsfläche am Ende der Rampe: 150 cm

TIEFE der Bewegungsfläche am Ende der Rampe: 150 cm

Anmerkungen für den Gast: Großes Zwischenpodest auf halber Höhe mit Zugang zu spectrum.

Rampe von spectrum Eingang 2 zu Foyer 3.12



Rampe von
spectrum Eingang
2J zu Foyer 3.12

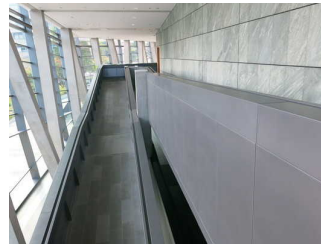

Rampe von
spectrum Eingang
2J zu Foyer 3.12

Maximale Längsneigung der Rampe: 8 %

Geringste nutzbare Laufbreite: 150 cm

Länge des längsten Rampenlaufs: 21 m

Es gibt ein oder mehrere Zwischenpodeste.

Mindestlänge der Zwischenpodeste: 200 cm

Die Rampe hat keinen Handlauf.

Es sind keine Handläufe vorhanden.

BREITE der Bewegungsfläche vor der Rampe: 150 cm

TIEFE der Bewegungsfläche vor der Rampe: 150 cm

BREITE der Bewegungsfläche am Ende der Rampe: 150 cm

TIEFE der Bewegungsfläche am Ende der Rampe: 150 cm

Aufzug

Aufzüge zu allen Ebenen



Hauptaufzüge
vom atrium zu den
verschiedenen
Ebenen



Hauptaufzüge
vom atrium zu den
verschiedenen
Ebenen

BREITE der Bewegungsfläche vor dem Aufzug beim Einstieg: 150 cm

TIEFE der Bewegungsfläche vor dem Aufzug beim Einstieg: 150 cm

Lichte Durchgangsbreite der Aufzugtür: 110 cm

BREITE der Kabine innen: 150 cm

TIEFE der Kabine innen: 150 cm

BREITE der Bewegungsfläche vor dem Aufzug beim Ausstieg: 150 cm

TIEFE der Bewegungsfläche vor dem Aufzug beim Ausstieg: 150 cm

Es gibt ein horizontales Bedientableau.

Die Bedienelemente sind wie folgt angeordnet:

Anmerkungen für den Gast: Drei baugleiche Aufzüge nebeneinander.

Aufzug zwischen Foyer 1.07 und Foyer 3.12



Aufzug zwischen
Foyer 1.07 und
Foyer 3.12



Aufzug zwischen
Foyer 1.07 und
Foyer 3.12

BREITE der Bewegungsfläche vor dem Aufzug beim Einstieg: 150 cm

TIEFE der Bewegungsfläche vor dem Aufzug beim Einstieg: 150 cm

Lichte Durchgangsbreite der Aufzugtür: 105 cm

BREITE der Kabine innen: 120 cm

TIEFE der Kabine innen: 210 cm

BREITE der Bewegungsfläche vor dem Aufzug beim Ausstieg: 150 cm

TIEFE der Bewegungsfläche vor dem Aufzug beim Ausstieg: 150 cm

Es gibt ein horizontales Bedientableau.

Die Bedienelemente sind wie folgt angeordnet:

Aufzug zwischen Raum ferrum und Foyer 3.11



Aufzug zwischen
Raum ferrum und
Foyer 3.11



Aufzug zwischen
Raum ferrum und
Foyer 3.11

BREITE der Bewegungsfläche vor dem Aufzug beim Einstieg: 150 cm

TIEFE der Bewegungsfläche vor dem Aufzug beim Einstieg: 150 cm

Lichte Durchgangsbreite der Aufzugtür: 90 cm

BREITE der Kabine innen: 110 cm

TIEFE der Kabine innen: 140 cm

BREITE der Bewegungsfläche vor dem Aufzug beim Ausstieg: 150 cm

TIEFE der Bewegungsfläche vor dem Aufzug beim Ausstieg: 150 cm

Es gibt ein horizontales Bedientableau.

Die Bedienelemente sind wie folgt angeordnet:

Flur/Weg/Gang innen

Weg vom Aufzug zu Konferenzräumen Ebene 3



Weg vom Aufzug zu
Konferenzräumen
Ebene 3

Länge des Flurs/Weges/Ganges: 30 m

Mindestbreite des Flurs/Weges/Ganges: 120 cm

Die Breite des Weges/Flures ist nicht eingeschränkt.

Anmerkungen für den Gast: Flur zu den Konferenzräumen Ebene 3. Entfernung zu 3.10 5 m, zu Raum 3.01 70 m.

Brücke von Ebene 3 zu Foyer 3.11

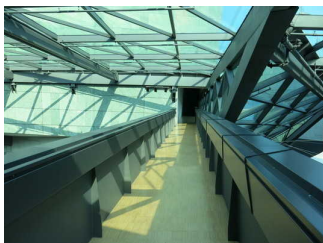

Brücke von Ebene 3
zu Foyer 3.11



Brücke von Ebene 3
zu Foyer 3.11

Länge des Flurs/Weges/Ganges: 55 m

Mindestbreite des Flurs/Weges/Ganges: 120 cm

Die Breite des Weges/Flures ist nicht eingeschränkt.

Tür

Tür von Ebene 3 zur Brücke zu Foyer 3.11



Tür von Ebene 3
zur Brücke zu Foyer
3.11

Lichte Breite des Durchgangs: 100 cm

Art der Tür: Einflügel

Die Tür wird mit eigenem Kraftaufwand geöffnet.

BREITE der kleineren Bewegungsfläche vor/hinter der Tür: 120 cm

TIEFE der kleineren Bewegungsfläche vor/hinter der Tür: 150 cm

Höhe der Türschwelle: 0 cm

Türen zum Treppenhaus von Foyer 3.11 zur Dachterrasse



Türen zum
Treppenhaus von
Foyer 3.11 zur
Dachterrasse



Türen zum
Treppenhaus von
Foyer 3.11 zur
Dachterrasse

Lichte Breite des Durchgangs: 110 cm

Art der Tür: Einflügel

Die Tür wird mit eigenem Kraftaufwand geöffnet.

BREITE der kleineren Bewegungsfläche vor/hinter der Tür: 150 cm

TIEFE der kleineren Bewegungsfläche vor/hinter der Tür: 150 cm

Höhe der Türschwelle: 0 cm

Anmerkungen für den Gast: Baugleiche Türen am Treppenhausein- und ausgang.

Restaurant Calla und Calla die weinbar

Speiseraum

Restaurant Calla



Restaurant Calla

©Agnes Allig



Restaurant Calla

©Agnes Allig

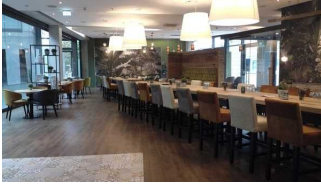

Restaurant Calla

©Agnes Allig



Restaurant Calla

©Agnes Allig



Restaurant Calla

©Agnes Allig

Tür zum Speiseraum

Lichte Breite des Durchgangs: 90 cm

Art der Tür: Zweiflügel

Die Tür wird mit eigenem Kraftaufwand geöffnet.

BREITE der kleineren Bewegungsfläche vor/hinter der Tür: 200 cm

TIEFE der kleineren Bewegungsfläche vor/hinter der Tür: 200 cm

Höhe der Türschwelle: 0 cm

Breite des schmalsten Durchgangs im Raum: 100 cm

Es sind unterfahrbare Tische (Maximalhöhe 80 cm, Unterfahrbarkeit in einer Höhe von 67 cm und einer Tiefe von 30 cm) vorhanden.

Anzahl: ca. 14 Tisch/Tische

Calla die Weinbar



Café Calla

©Agnes Allig

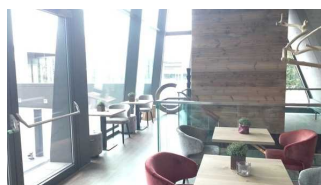

Café Calla

©Agnes Allig

Breite des schmalsten Durchgangs im Raum: 90 cm

Es sind unterfahrbare Tische (Maximalhöhe 80 cm, Unterfahrbarkeit in einer Höhe von 67 cm und einer Tiefe von 30 cm) vorhanden.

Anzahl: ca. 9 Tisch/Tische

WC für Menschen mit Behinderung Ebene 0



Tür zu öffentlichem WC



Tür zu WC für Menschen mit Behinderung Ebene 0



WC für Menschen mit Behinderung Ebene 0

Tür zum öffentlichen WC

Lichte Breite des Durchgangs: 105 cm

Art der Tür: Einflügel

Die Tür wird ohne eigenen Kraftaufwand (Drücker, Lichtschranke, Bewegungsmelder etc.) geöffnet.

BREITE der kleineren Bewegungsfläche vor/hinter der Tür: 110 cm

TIEFE der kleineren Bewegungsfläche vor/hinter der Tür: 150 cm

Höhe der Türschwelle: 0 cm

Anmerkungen für den Gast: Zwei baugleiche Türen hintereinander, die jeweils automatisch durch Lichtschranke öffnen.

Die Tür öffnet nach außen.

Die WC-Tür ist ohne Schlüssel zu öffnen.

WC

Es ist ein Unisex-WC.

Es ist ein WC für Menschen mit Behinderung vorhanden.

Tiefe der WC-Schüssel: 55 cm

BREITE der Bewegungsfläche LINKS neben dem WC: 70 cm

TIEFE der Bewegungsfläche LINKS neben dem WC: 70 cm

BREITE der Bewegungsfläche RECHTS neben dem WC: 100 cm

TIEFE der Bewegungsfläche RECHTS neben dem WC: 70 cm

BREITE der Bewegungsfläche vor dem WC: 150 cm

TIEFE der Bewegungsfläche vor dem WC: 150 cm

Höhe des Toilettensitzes: 53 cm

Es ist ein Haltegriff links vom WC vorhanden.

Höhe des linken Haltegriffes: 87 cm

Länge des linken Haltegriffes: 70 cm

Der Haltegriff links vom WC ist hochklappbar.

Es ist ein Haltegriff rechts vom WC vorhanden.

Höhe des rechten Haltegriffes: 87 cm

Länge des rechten Haltegriffes: 70 cm

Der Haltegriff rechts vom WC ist hochklappbar.

Es sind links und rechts vom WC Haltegriffe vorhanden.

Der Abstand zwischen dem linken und dem rechten Haltegriff beträgt 87 cm.

Waschbecken

BREITE der Bewegungsfläche vor dem Waschbecken: 150 cm

TIEFE der Bewegungsfläche vor dem Waschbecken: 150 cm

Höhe des Waschbeckens (Oberkante vorne): 77 cm

Das Waschbecken ist unterfahrbar in einer Höhe von 67 cm und einer Tiefe von weniger als 30 cm.

Der Spiegel ist im Stehen und Sitzen einsehbar.

Es ist eine Schnur als Alarmauslöser vorhanden.

Höhe des Alarmauslösers vom Boden: 15 cm

Treppe vom Restaurant Calla zur Calla die weinbar



Treppe vom
Restaurant Calla
zum Café

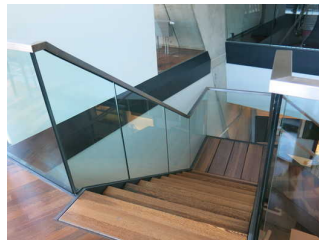

Treppe vom
Restaurant Calla
zum Café

Vorhandene Schwellen/Stufen: 26

Höhe der Schwellen/Stufen: 19 cm

Die Treppe hat gerade Läufe.

Die Treppe hat beidseitige Handläufe.

Aufzug

Aufzug vom Restaurant Calla zur Calla die weinbar



Aufzug vom
Restaurant Calla
zum Café



Aufzug vom
Restaurant Calla
zum Café

BREITE der Bewegungsfläche vor dem Aufzug beim Einstieg: 150 cm

TIEFE der Bewegungsfläche vor dem Aufzug beim Einstieg: 150 cm

Lichte Durchgangsbreite der Aufzugtür: 90 cm

BREITE der Kabine innen: 105 cm

TIEFE der Kabine innen: 145 cm

BREITE der Bewegungsfläche vor dem Aufzug beim Ausstieg: 150 cm

TIEFE der Bewegungsfläche vor dem Aufzug beim Ausstieg: 150 cm

Es gibt ein horizontales Bedientableau.

Die Bedienelemente sind wie folgt angeordnet:

Aufzüge zu allen Ebenen



Hauptaufzüge
vom atrium zu den
verschiedenen
Ebenen



Hauptaufzüge
vom atrium zu den
verschiedenen
Ebenen

BREITE der Bewegungsfläche vor dem Aufzug beim Einstieg: 150 cm

TIEFE der Bewegungsfläche vor dem Aufzug beim Einstieg: 150 cm

Lichte Durchgangsbreite der Aufzugtür: 110 cm

BREITE der Kabine innen: 150 cm

TIEFE der Kabine innen: 150 cm

BREITE der Bewegungsfläche vor dem Aufzug beim Ausstieg: 150 cm

TIEFE der Bewegungsfläche vor dem Aufzug beim Ausstieg: 150 cm

Es gibt ein horizontales Bedientableau.

Die Bedienelemente sind wie folgt angeordnet:

Anmerkungen für den Gast: Drei baugleiche Aufzüge nebeneinander.

Weg vom Eingang zur Treppe / Aufzügen / copernicium



Weg vom Eingang
zur Treppe /
copernicium /
Aufzüge



Weg vom Eingang
zur Treppe /
copernicium /
Aufzüge

Länge des Flurs/Weges/Ganges: 26 m

Mindestbreite des Flurs/Weges/Ganges: 200 cm

Die Breite des Weges/Flures ist nicht eingeschränkt.

Tür vom Restaurant Calla bzw. außen/Gehweg zum Aufzug der zur Weinbar führt



Tür vom Restaurant
Calla bzw. außen/
Gehweg zum
Aufzug der zur
Weinbar führt

©Agnes Allig



Tür vom Restaurant
Calla bzw. außen/
Gehweg zum
Aufzug der zur
Weinbar führt

©Agnes Allig

Lichte Breite des Durchgangs: 110 cm

Art der Tür: Einflügel

Die Tür wird ohne eigenen Kraftaufwand (Drücker, Lichtschranke, Bewegungsmelder etc.) geöffnet.

BREITE der kleineren Bewegungsfläche vor/hinter der Tür: 150 cm

TIEFE der kleineren Bewegungsfläche vor/hinter der Tür: 150 cm

Höhe der Türschwelle: 0 cm

Anmerkungen für den Gast: Zwei gleiche Türen hintereinander die automatisch öffnen und zum Aufzug führen.

Dachterrasse

Dachterrasse



Dachterrasse



Dachterrasse



Tür zur Dachterrasse

Tür zum Raum

Lichte Breite des Durchgangs: 100 cm

Art der Tür: Einflügel

Die Tür wird mit eigenem Kraftaufwand geöffnet.

BREITE der kleineren Bewegungsfläche vor/hinter der Tür: 150 cm

TIEFE der kleineren Bewegungsfläche vor/hinter der Tür: 150 cm

Höhe der Türschwelle: 0 cm

BREITE des Raums: 7 m

TIEFE des Raums: 50 m

Breite des schmalsten Durchgangs im Raum: 125 cm

Es sind keine Sitzgelegenheiten vorhanden.

Anmerkungen für den Gast: Bestuhlung und Einrichtung veranstaltungsabhängig.

Schwelle/Stufe/Treppe

Stufen zur Dachterrasse zwischen Aufzug und Tür zur Dachterrasse



Treppe zur
Dachterrasse

Vorhandene Schwellen/Stufen: 2

Höhe der Schwellen/Stufen: 19 cm

Die Treppe hat gerade Läufe.

Die Treppe hat einen einseitigen Handlauf.

Treppe von Foyer 3.11 zur Dachterrasse



Treppe von
Foyer 3.11 zur
Dachterrasse

Vorhandene Schwellen/Stufen: 26

Höhe der Schwellen/Stufen: 18 cm

Die Treppe hat gerade Läufe.

Die Treppe hat beidseitige Handläufe.

Anmerkungen für den Gast: Handlauf wird links (beim Gang nach oben) durchgängig fortgeführt.

Rampe zur Dachterrasse



Rampe zur
Dachterrasse



Rampe zur
Dachterrasse

Maximale Längsneigung der Rampe: 10 %

Geringste nutzbare Laufbreite: 110 cm

Länge des längsten Rampenlaufs: 3 m

Die Rampe hat beidseitige Handläufe.

Die Handläufe werden am Anfang und Ende nicht waagrecht weitergeführt.

BREITE der Bewegungsfläche vor der Rampe: 120 cm

TIEFE der Bewegungsfläche vor der Rampe: 120 cm

BREITE der Bewegungsfläche am Ende der Rampe: 120 cm

TIEFE der Bewegungsfläche am Ende der Rampe: 120 cm

Aufzug

Aufzug zur Dachterasse



Aufzug zur
Dachterasse

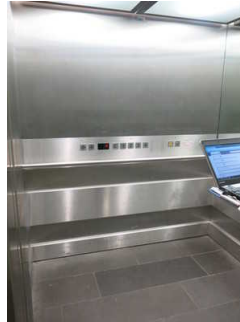

Aufzug zur
Dachterasse

BREITE der Bewegungsfläche vor dem Aufzug beim Einstieg: 150 cm

TIEFE der Bewegungsfläche vor dem Aufzug beim Einstieg: 150 cm

Lichte Durchgangsbreite der Aufzugtür: 110 cm

BREITE der Kabine innen: 170 cm

TIEFE der Kabine innen: 145 cm

BREITE der Bewegungsfläche vor dem Aufzug beim Ausstieg: 150 cm

TIEFE der Bewegungsfläche vor dem Aufzug beim Ausstieg: 150 cm

Es gibt ein horizontales Bedientableau.

Die Bedienelemente sind wie folgt angeordnet:

Anmerkungen für den Gast: Nutzung in Begleitung mit Personal vom Haus.

Aufzüge zu allen Ebenen



Hauptaufzüge
vom atrium zu den
verschiedenen
Ebenen



Hauptaufzüge
vom atrium zu den
verschiedenen
Ebenen

BREITE der Bewegungsfläche vor dem Aufzug beim Einstieg: 150 cm

TIEFE der Bewegungsfläche vor dem Aufzug beim Einstieg: 150 cm

Lichte Durchgangsbreite der Aufzugtür: 110 cm

BREITE der Kabine innen: 150 cm

TIEFE der Kabine innen: 150 cm

BREITE der Bewegungsfläche vor dem Aufzug beim Ausstieg: 150 cm

TIEFE der Bewegungsfläche vor dem Aufzug beim Ausstieg: 150 cm

Es gibt ein horizontales Bedientableau.

Die Bedienelemente sind wie folgt angeordnet:

Anmerkungen für den Gast: Drei baugleiche Aufzüge nebeneinander.

Weg vom Eingang zum Aufzug zur Dachterrasse



Tür zum Weg
vom Eingang
zum Aufzug zur
Dachterrasse



Weg vom Eingang
zum Aufzug zur
Dachterrasse



Weg vom Eingang
zum Aufzug zur
Dachterrasse

Länge des Flurs/Weges/Ganges: 50 m

Mindestbreite des Flurs/Weges/Ganges: 110 cm

Vorhandene Durchgänge sind mindestens 88 cm breit.

Anmerkungen für den Gast: Kleines Gefälle von 6% auf 3m. Weg zum Aufzug findet immer in Begleitung eines Servicemitarbeiters des Darmstadtium statt.

Tür

Türen zum Aufzug zur Dachterrasse



Türen zum Aufzug
zur Dachterrasse

Lichte Breite des Durchgangs: 105 cm

Art der Tür: Einflügel

Die Tür wird mit eigenem Kraftaufwand geöffnet.

BREITE der kleineren Bewegungsfläche vor/hinter der Tür: 110 cm

TIEFE der kleineren Bewegungsfläche vor/hinter der Tür: 150 cm

Höhe der Türschwelle: 0 cm

Anmerkungen für den Gast: Zwei baugleiche Türen hintereinander. Weg zum Aufzug zur Dachterrasse wird immer in Begleitung eines Servicemitarbeiters des Darmstadium durchgeführt.

Türen zum Treppenhaus von Foyer 3.11 zur Dachterrasse



Türen zum Treppenhaus von Foyer 3.11 zur Dachterrasse



Türen zum Treppenhaus von Foyer 3.11 zur Dachterrasse

Lichte Breite des Durchgangs: 110 cm

Art der Tür: Einflügel

Die Tür wird mit eigenem Kraftaufwand geöffnet.

BREITE der kleineren Bewegungsfläche vor/hinter der Tür: 150 cm

TIEFE der kleineren Bewegungsfläche vor/hinter der Tür: 150 cm

Höhe der Türschwelle: 0 cm

Anmerkungen für den Gast: Baugleiche Türen am Treppenein- und ausgang.

Öffentliche WCs für Menschen mit Behinderung

Öffentliches WC

WC für Menschen mit Behinderung Ebene 0



Tür zu öffentlichem WC



Tür zu WC für Menschen mit Behinderung Ebene 0



WC für Menschen
mit Behinderung
Ebene 0

Tür zum öffentlichen WC

Lichte Breite des Durchgangs: 105 cm

Art der Tür: Einflügel

Die Tür wird ohne eigenen Kraftaufwand (Drücker, Lichtschranke, Bewegungsmelder etc.) geöffnet.

BREITE der kleineren Bewegungsfläche vor/hinter der Tür: 110 cm

TIEFE der kleineren Bewegungsfläche vor/hinter der Tür: 150 cm

Höhe der Türschwelle: 0 cm

Anmerkungen für den Gast: Zwei baugleiche Türen hintereinander, die jeweils automatisch durch Lichtschranke öffnen.

Die Tür öffnet nach außen.

Die WC-Tür ist ohne Schlüssel zu öffnen.

WC

Es ist ein Unisex-WC.

Es ist ein WC für Menschen mit Behinderung vorhanden.

Tiefe der WC-Schüssel: 55 cm

BREITE der Bewegungsfläche LINKS neben dem WC: 70 cm

TIEFE der Bewegungsfläche LINKS neben dem WC: 70 cm

BREITE der Bewegungsfläche RECHTS neben dem WC: 100 cm

TIEFE der Bewegungsfläche RECHTS neben dem WC: 70 cm

BREITE der Bewegungsfläche vor dem WC: 150 cm

TIEFE der Bewegungsfläche vor dem WC: 150 cm

Höhe des Toilettensitzes: 53 cm

Es ist ein Haltegriff links vom WC vorhanden.

Höhe des linken Haltegriffes: 87 cm

Länge des linken Haltegriffes: 70 cm

Der Haltegriff links vom WC ist hochklappbar.

Es ist ein Haltegriff rechts vom WC vorhanden.

Höhe des rechten Haltegriffes: 87 cm

Länge des rechten Haltegriffes: 70 cm

Der Haltegriff rechts vom WC ist hochklappbar.

Es sind links und rechts vom WC Haltegriffe vorhanden.

Der Abstand zwischen dem linken und dem rechten Haltegriff beträgt 87 cm.

Waschbecken

BREITE der Bewegungsfläche vor dem Waschbecken: 150 cm

TIEFE der Bewegungsfläche vor dem Waschbecken: 150 cm

Höhe des Waschbeckens (Oberkante vorne): 77 cm

Das Waschbecken ist unterfahrbar in einer Höhe von 67 cm und einer Tiefe von weniger als 30 cm.

Der Spiegel ist im Stehen und Sitzen einsehbar.

Es ist eine Schnur als Alarmauslöser vorhanden.

Höhe des Alarmauslösers vom Boden: 15 cm

WC für Menschen mit Behinderung Foyer 1.08

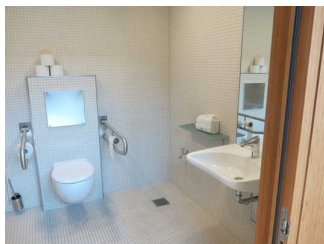

WC für Menschen mit Behinderung Foyer 1.08



Tür zu WC für Menschen mit Behinderung Foyer 1.08

Tür zum öffentlichen WC

Lichte Breite des Durchgangs: 90 cm

Art der Tür: Einflügel

Die Tür wird ohne eigenen Kraftaufwand (Drücker, Lichtschranke, Bewegungsmelder etc.) geöffnet.

BREITE der kleineren Bewegungsfläche vor/hinter der Tür: 130 cm

TIEFE der kleineren Bewegungsfläche vor/hinter der Tür: 150 cm

Höhe der Türschwelle: 0 cm

Die Tür öffnet nach außen.

Die WC-Tür ist ohne Schlüssel zu öffnen.

WC

Es ist ein Unisex-WC.

Es ist ein WC für Menschen mit Behinderung vorhanden.

Tiefe der WC-Schüssel: 55 cm

BREITE der Bewegungsfläche LINKS neben dem WC: 95 cm

TIEFE der Bewegungsfläche LINKS neben dem WC: 67 cm

BREITE der Bewegungsfläche RECHTS neben dem WC: 80 cm

TIEFE der Bewegungsfläche RECHTS neben dem WC: 67 cm

BREITE der Bewegungsfläche vor dem WC: 180 cm

TIEFE der Bewegungsfläche vor dem WC: 140 cm

Höhe des Toilettensitzes: 48 cm

Es ist ein Haltegriff links vom WC vorhanden.

Höhe des linken Haltegriffes: 86 cm

Länge des linken Haltegriffes: 84 cm

Der Haltegriff links vom WC ist hochklappbar.

Es ist ein Haltegriff rechts vom WC vorhanden.

Höhe des rechten Haltegriffes: 86 cm

Länge des rechten Haltegriffes: 84 cm

Der Haltegriff rechts vom WC ist hochklappbar.

Es sind links und rechts vom WC Haltegriffe vorhanden.

Der Abstand zwischen dem linken und dem rechten Haltegriff beträgt 74 cm.

Waschbecken

BREITE der Bewegungsfläche vor dem Waschbecken: 140 cm

TIEFE der Bewegungsfläche vor dem Waschbecken: 180 cm

Höhe des Waschbeckens (Oberkante vorne): 81 cm

Das Waschbecken ist unterfahrbar in einer Höhe von 67 cm und einer Tiefe von weniger als 30 cm.

Der Spiegel ist im Stehen und Sitzen einsehbar.

Es ist eine Schnur als Alarmauslöser vorhanden.

Höhe des Alarmauslösers vom Boden: 15 cm

WC für Menschen mit Behinderung Ebene 2



WC für Menschen mit Behinderung Ebene 2



Tür zu WC für Menschen mit Behinderung Ebene 2

Tür zum öffentlichen WC

Lichte Breite des Durchgangs: 93 cm

Art der Tür: Einflügel

Die Tür wird ohne eigenen Kraftaufwand (Drücker, Lichtschranke, Bewegungsmelder etc.) geöffnet.

BREITE der kleineren Bewegungsfläche vor/hinter der Tür: 150 cm

TIEFE der kleineren Bewegungsfläche vor/hinter der Tür: 150 cm

Höhe der Türschwelle: 0 cm

Die Tür öffnet nach außen.

Die WC-Tür ist ohne Schlüssel zu öffnen.

WC

Es ist ein Unisex-WC.

Es ist ein WC für Menschen mit Behinderung vorhanden.

Tiefe der WC-Schüssel: 55 cm

BREITE der Bewegungsfläche LINKS neben dem WC: 88 cm

TIEFE der Bewegungsfläche LINKS neben dem WC: 70 cm

BREITE der Bewegungsfläche RECHTS neben dem WC: 90 cm

TIEFE der Bewegungsfläche RECHTS neben dem WC: 70 cm

BREITE der Bewegungsfläche vor dem WC: 155 cm

TIEFE der Bewegungsfläche vor dem WC: 150 cm

Höhe des Toilettensitzes: 49 cm

Es ist ein Haltegriff links vom WC vorhanden.

Höhe des linken Haltegriffes: 87 cm

Länge des linken Haltegriffes: 84 cm

Der Haltegriff links vom WC ist hochklappbar.

Es ist ein Haltegriff rechts vom WC vorhanden.

Höhe des rechten Haltegriffes: 87 cm

Länge des rechten Haltegriffes: 84 cm

Der Haltegriff rechts vom WC ist hochklappbar.

Waschbecken

BREITE der Bewegungsfläche vor dem Waschbecken: 150 cm

TIEFE der Bewegungsfläche vor dem Waschbecken: 155 cm

Höhe des Waschbeckens (Oberkante vorne): 80 cm

Das Waschbecken ist unterfahrbar in einer Höhe von 67 cm und einer Tiefe von weniger als 30 cm.

Der Spiegel ist im Stehen und Sitzen einsehbar.

Es ist eine Schnur als Alarmauslöser vorhanden.

Höhe des Alarmauslösers vom Boden: 15 cm

WC für Menschen mit Behinderung Raum ferrum



Tür zu WC für Menschen mit Behinderung Raum ferrum



WC für Menschen mit Behinderung Raum ferrum

Tür zum öffentlichen WC

Lichte Breite des Durchgangs: 95 cm

Art der Tür / des Durchgangs: Sonstige

Die Tür wird mit eigenem Kraftaufwand geöffnet.

BREITE der kleineren Bewegungsfläche vor/hinter der Tür: 150 cm

TIEFE der kleineren Bewegungsfläche vor/hinter der Tür: 150 cm

Höhe der Türschwelle: 0 cm

Die Tür öffnet zur Seite (Raumspartüren, Schiebetüren).

Die WC-Tür ist ohne Schlüssel zu öffnen.

WC

Es ist ein Unisex-WC.

Es ist ein WC für Menschen mit Behinderung vorhanden.

Tiefe der WC-Schüssel: 54 cm

BREITE der Bewegungsfläche LINKS neben dem WC: 54 cm

TIEFE der Bewegungsfläche LINKS neben dem WC: 70 cm

BREITE der Bewegungsfläche RECHTS neben dem WC: 110 cm

TIEFE der Bewegungsfläche RECHTS neben dem WC: 70 cm

BREITE der Bewegungsfläche vor dem WC: 150 cm

TIEFE der Bewegungsfläche vor dem WC: 150 cm

Höhe des Toilettensitzes: 51 cm

Es ist ein Haltegriff links vom WC vorhanden.

Höhe des linken Haltegriffes: 87 cm

Länge des linken Haltegriffes: 69 cm

Der Haltegriff links vom WC ist hochklappbar.

Es ist ein Haltegriff rechts vom WC vorhanden.

Höhe des rechten Haltegriffes: 87 cm

Länge des rechten Haltegriffes: 69 cm

Der Haltegriff rechts vom WC ist hochklappbar.

Es sind links und rechts vom WC Haltegriffe vorhanden.

Der Abstand zwischen dem linken und dem rechten Haltegriff beträgt 74 cm.

Waschbecken

BREITE der Bewegungsfläche vor dem Waschbecken: 150 cm

TIEFE der Bewegungsfläche vor dem Waschbecken: 150 cm

Höhe des Waschbeckens (Oberkante vorne): 77 cm

Das Waschbecken ist unterfahrbar in einer Höhe von 67 cm und einer Tiefe von mindestens 30 cm.

Der Spiegel ist im Stehen und Sitzen einsehbar.

Es ist eine Schnur als Alarmauslöser vorhanden.

Höhe des Alarmauslösers vom Boden: 80 cm

WC für Menschen mit Behinderung Ebene 3



WC für Menschen
mit Behinderung
Ebene 3



WC für Menschen
mit Behinderung
Ebene 3

Tür zum öffentlichen WC

Lichte Breite des Durchgangs: 93 cm

Art der Tür: Einflügel

Die Tür wird ohne eigenen Kraftaufwand (Drücker, Lichtschranke, Bewegungsmelder etc.) geöffnet.

BREITE der kleineren Bewegungsfläche vor/hinter der Tür: 150 cm

TIEFE der kleineren Bewegungsfläche vor/hinter der Tür: 150 cm

Höhe der Türschwelle: 0 cm

Die Tür öffnet nach außen.

Die WC-Tür ist ohne Schlüssel zu öffnen.

WC

Es ist ein Unisex-WC.

Es ist ein WC für Menschen mit Behinderung vorhanden.

Tiefe der WC-Schüssel: 55 cm

BREITE der Bewegungsfläche LINKS neben dem WC: 96 cm

TIEFE der Bewegungsfläche LINKS neben dem WC: 60 cm

BREITE der Bewegungsfläche RECHTS neben dem WC: 113 cm

TIEFE der Bewegungsfläche RECHTS neben dem WC: 58 cm

BREITE der Bewegungsfläche vor dem WC: 150 cm

TIEFE der Bewegungsfläche vor dem WC: 150 cm

Höhe des Toilettensitzes: 48 cm

Es ist ein Haltegriff links vom WC vorhanden.

Höhe des linken Haltegriffes: 84 cm

Länge des linken Haltegriffes: 70 cm

Der Haltegriff links vom WC ist hochklappbar.

Es ist ein Haltegriff rechts vom WC vorhanden.

Höhe des rechten Haltegriffes: 84 cm

Länge des rechten Haltegriffes: 70 cm

Der Haltegriff rechts vom WC ist hochklappbar.

Es sind links und rechts vom WC Haltegriffe vorhanden.

Der Abstand zwischen dem linken und dem rechten Haltegriff beträgt 75 cm.

Waschbecken

BREITE der Bewegungsfläche vor dem Waschbecken: 150 cm

TIEFE der Bewegungsfläche vor dem Waschbecken: 150 cm

Höhe des Waschbeckens (Oberkante vorne): 80 cm

Das Waschbecken ist unterfahrbar in einer Höhe von 67 cm und einer Tiefe von weniger als 30 cm.

Der Spiegel ist im Stehen und Sitzen einsehbar.

Es ist eine Schnur als Alarmauslöser vorhanden.

Höhe des Alarmauslösers vom Boden: 15 cm

WC für Menschen mit Behinderung im Foyer 3.12



WC für Menschen mit Behinderung im Foyer 3.12



WC für Menschen mit Behinderung im Foyer 3.12

Tür zum öffentlichen WC

Lichte Breite des Durchgangs: 90 cm

Art der Tür: Einflügel

Die Tür wird mit eigenem Kraftaufwand geöffnet. Die Tür wird ohne eigenen Kraftaufwand (Drücker, Lichtschranke, Bewegungsmelder etc.) geöffnet.

BREITE der kleineren Bewegungsfläche vor/hinter der Tür: 100 cm

TIEFE der kleineren Bewegungsfläche vor/hinter der Tür: 150 cm

Höhe der Türschwelle: 0 cm

Die Tür öffnet nach außen.

Die WC-Tür ist ohne Schlüssel zu öffnen.

WC

Es ist ein Unisex-WC.

Es ist ein WC für Menschen mit Behinderung vorhanden.

Tiefe der WC-Schüssel: 56 cm

BREITE der Bewegungsfläche LINKS neben dem WC: 70 cm

TIEFE der Bewegungsfläche LINKS neben dem WC: 95 cm

BREITE der Bewegungsfläche RECHTS neben dem WC: 60 cm

TIEFE der Bewegungsfläche RECHTS neben dem WC: 75 cm

BREITE der Bewegungsfläche vor dem WC: 150 cm

TIEFE der Bewegungsfläche vor dem WC: 150 cm

Höhe des Toilettensitzes: 50 cm

Es ist ein Haltegriff links vom WC vorhanden.

Höhe des linken Haltegriffes: 84 cm

Länge des linken Haltegriffes: 84 cm

Der Haltegriff links vom WC ist hochklappbar.

Es ist ein Haltegriff rechts vom WC vorhanden.

Höhe des rechten Haltegriffes: 84 cm

Länge des rechten Haltegriffes: 84 cm

Der Haltegriff rechts vom WC ist hochklappbar.

Es sind links und rechts vom WC Haltegriffe vorhanden.

Der Abstand zwischen dem linken und dem rechten Haltegriff beträgt 74 cm.

Waschbecken

BREITE der Bewegungsfläche vor dem Waschbecken: 150 cm

TIEFE der Bewegungsfläche vor dem Waschbecken: 150 cm

Höhe des Waschbeckens (Oberkante vorne): 81 cm

Das Waschbecken ist unterfahrbar in einer Höhe von 67 cm und einer Tiefe von weniger als 30 cm.

Der Spiegel ist im Stehen und Sitzen einsehbar.

Es ist eine Schnur als Alarmauslöser vorhanden.

Höhe des Alarmauslösers vom Boden: 10 cm

Konferenzräume Ebene 0

Raum

copernicium - Ebene 0



copernicium -
Ebene 0



Tür zu copernicium

Tür zum Raum

Lichte Breite des Durchgangs: 86 cm

Art der Tür: Einflügel

Die Tür wird mit eigenem Kraftaufwand geöffnet.

BREITE der kleineren Bewegungsfläche vor/hinter der Tür: 150 cm

TIEFE der kleineren Bewegungsfläche vor/hinter der Tür: 150 cm

Höhe der Türschwelle: 0 cm

BREITE des Raums: 9 m

TIEFE des Raums: 18 m

Breite des schmalsten Durchgangs im Raum: 200 cm

Es sind keine Sitzgelegenheiten vorhanden.

Anmerkungen für den Gast: Bestuhlung und Einrichtung veranstaltungsabhängig.

dynamicum - Ebene 0



dynamicum - Ebene
0

©Agnes Allig



dynamicum - Ebene
0

©Agnes Allig

Tür zum Raum

Lichte Breite des Durchgangs: 90 cm

Art der Tür: Einflügel

Die Tür wird mit eigenem Kraftaufwand geöffnet.

BREITE der kleineren Bewegungsfläche vor/hinter der Tür: 150 cm

TIEFE der kleineren Bewegungsfläche vor/hinter der Tür: 150 cm

Höhe der Türschwelle: 0 cm

BREITE des Raums: 13 m

TIEFE des Raums: 23 m

Breite des schmalsten Durchgangs im Raum: 120 cm

Es sind keine Sitzgelegenheiten vorhanden.

Anmerkungen für den Gast: Bestuhlung und Einrichtung veranstaltungsabhängig.

atrium - Eingangsbereich darmstadtium



atrium -
Eingangsbereich
darmstadtium

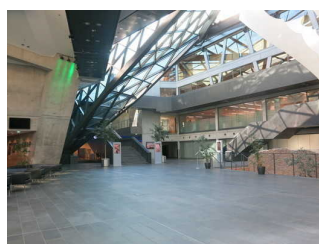

atrium -
Eingangsbereich
darmstadtium

Breite des schmalsten Durchgangs im Raum: 300 cm

Anmerkungen für den Gast: Einrichtung veranstaltungsabhängig.

Aufzüge zu allen Ebenen



Hauptaufzüge
vom atrium zu den
verschiedenen
Ebenen



Hauptaufzüge
vom atrium zu den
verschiedenen
Ebenen

BREITE der Bewegungsfläche vor dem Aufzug beim Einstieg: 150 cm

TIEFE der Bewegungsfläche vor dem Aufzug beim Einstieg: 150 cm

Lichte Durchgangsbreite der Aufzugtür: 110 cm

BREITE der Kabine innen: 150 cm

TIEFE der Kabine innen: 150 cm

BREITE der Bewegungsfläche vor dem Aufzug beim Ausstieg: 150 cm

TIEFE der Bewegungsfläche vor dem Aufzug beim Ausstieg: 150 cm

Es gibt ein horizontales Bedientableau.

Die Bedienelemente sind wie folgt angeordnet:

Anmerkungen für den Gast: Drei baugleiche Aufzüge nebeneinander.

Weg vom Eingang zur Treppe / Aufzügen / copernicium



Weg vom Eingang
zur Treppe /
copernicium /
Aufzüge

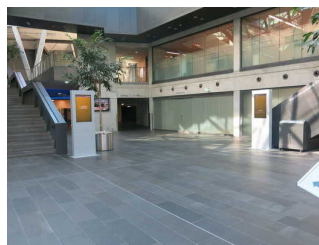

Weg vom Eingang
zur Treppe /
copernicium /
Aufzüge

Länge des Flurs/Weges/Ganges: 26 m

Mindestbreite des Flurs/Weges/Ganges: 200 cm

Die Breite des Weges/Flures ist nicht eingeschränkt.

Tür zu Vorraum copernicium



Tür zu Vorraum
copernicium



Tür zu Vorraum
copernicium

Lichte Breite des Durchgangs: 200 cm

Art der Tür: Zweiflügel

BREITE der kleineren Bewegungsfläche vor/hinter der Tür: 150 cm

TIEFE der kleineren Bewegungsfläche vor/hinter der Tür: 150 cm

Höhe der Türschwelle: 0 cm

darmstadtium lounge Ebene 1

darmstadtium lounge Ebene 1



Tür zur Lounge



darmstadtium
lounge Ebene 1

©Agnes Allig



darmstadtium
lounge

Tür zum Raum

Lichte Breite des Durchgangs: 90 cm

Art der Tür: Zweiflügel

Die Tür wird mit eigenem Kraftaufwand geöffnet.

BREITE der kleineren Bewegungsfläche vor/hinter der Tür: 150 cm

TIEFE der kleineren Bewegungsfläche vor/hinter der Tür: 150 cm

Höhe der Türschwelle: 0 cm

BREITE des Raums: 18 m

TIEFE des Raums: 17 m

Breite des schmalsten Durchgangs im Raum: 300 cm

Es sind Sitzgelegenheiten vorhanden.

Anmerkungen für den Gast: Bestuhlung und Einrichtung veranstaltungsabhängig.

WC für Menschen mit Behinderung Foyer 1.08



WC für Menschen mit Behinderung Foyer 1.08



Tür zu WC für Menschen mit Behinderung Foyer 1.08

Tür zum öffentlichen WC

Lichte Breite des Durchgangs: 90 cm

Art der Tür: Einflügel

Die Tür wird ohne eigenen Kraftaufwand (Drücker, Lichtschranke, Bewegungsmelder etc.) geöffnet.

BREITE der kleineren Bewegungsfläche vor/hinter der Tür: 130 cm

TIEFE der kleineren Bewegungsfläche vor/hinter der Tür: 150 cm

Höhe der Türschwelle: 0 cm

Die Tür öffnet nach außen.

Die WC-Tür ist ohne Schlüssel zu öffnen.

WC

Es ist ein Unisex-WC.

Es ist ein WC für Menschen mit Behinderung vorhanden.

Tiefe der WC-Schüssel: 55 cm

BREITE der Bewegungsfläche LINKS neben dem WC: 95 cm

TIEFE der Bewegungsfläche LINKS neben dem WC: 67 cm

BREITE der Bewegungsfläche RECHTS neben dem WC: 80 cm

TIEFE der Bewegungsfläche RECHTS neben dem WC: 67 cm

BREITE der Bewegungsfläche vor dem WC: 180 cm

TIEFE der Bewegungsfläche vor dem WC: 140 cm

Höhe des Toilettensitzes: 48 cm

Es ist ein Haltegriff links vom WC vorhanden.

Höhe des linken Haltegriffes: 86 cm

Länge des linken Haltegriffes: 84 cm

Der Haltegriff links vom WC ist hochklappbar.

Es ist ein Haltegriff rechts vom WC vorhanden.

Höhe des rechten Haltegriffes: 86 cm

Länge des rechten Haltegriffes: 84 cm

Der Haltegriff rechts vom WC ist hochklappbar.

Es sind links und rechts vom WC Haltegriffe vorhanden.

Der Abstand zwischen dem linken und dem rechten Haltegriff beträgt 74 cm.

Waschbecken

BREITE der Bewegungsfläche vor dem Waschbecken: 140 cm

TIEFE der Bewegungsfläche vor dem Waschbecken: 180 cm

Höhe des Waschbeckens (Oberkante vorne): 81 cm

Das Waschbecken ist unterfahrbar in einer Höhe von 67 cm und einer Tiefe von weniger als 30 cm.

Der Spiegel ist im Stehen und Sitzen einsehbar.

Es ist eine Schnur als Alarmauslöser vorhanden.

Höhe des Alarmauslösers vom Boden: 15 cm

Treppe vom atrium zur Ebene 1

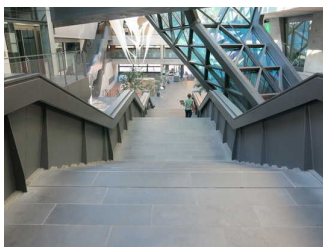

Treppe vom atrium
zum Großen Saal

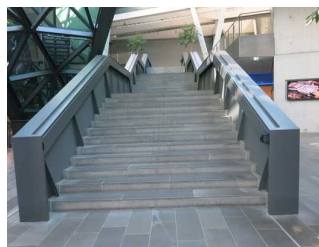

Treppe vom atrium
zum Großen Saal

Vorhandene Schwellen/Stufen: 33

Höhe der Schwellen/Stufen: 15 cm

Die Treppe hat gerade Läufe.

Die Treppe hat beidseitige Handläufe.

Aufzüge zu allen Ebenen



Hauptaufzüge
vom atrium zu den
verschiedenen
Ebenen



Hauptaufzüge
vom atrium zu den
verschiedenen
Ebenen

BREITE der Bewegungsfläche vor dem Aufzug beim Einstieg: 150 cm

TIEFE der Bewegungsfläche vor dem Aufzug beim Einstieg: 150 cm

Lichte Durchgangsbreite der Aufzugtür: 110 cm

BREITE der Kabine innen: 150 cm

TIEFE der Kabine innen: 150 cm

BREITE der Bewegungsfläche vor dem Aufzug beim Ausstieg: 150 cm

TIEFE der Bewegungsfläche vor dem Aufzug beim Ausstieg: 150 cm

Es gibt ein horizontales Bedientableau.

Die Bedienelemente sind wie folgt angeordnet:

Anmerkungen für den Gast: Drei baugleiche Aufzüge nebeneinander.

Technische Hilfsmittel

Technische Hilfsmittel im darmstadtium

Assistenzhunde (Begleithunde, Blindenführhunde etc.) dürfen in alle relevanten Bereiche/Räume des Betriebes/Angebotes mitgebracht werden.

Anmerkungen für den Gast: Induktive Höranlage im Saal spectrum.

Aufzüge zu allen Ebenen



Hauptaufzüge
vom atrium zu den
verschiedenen
Ebenen



Hauptaufzüge
vom atrium zu den
verschiedenen
Ebenen

BREITE der Bewegungsfläche vor dem Aufzug beim Einstieg: 150 cm

TIEFE der Bewegungsfläche vor dem Aufzug beim Einstieg: 150 cm

Lichte Durchgangsbreite der Aufzugtür: 110 cm

BREITE der Kabine innen: 150 cm

TIEFE der Kabine innen: 150 cm

BREITE der Bewegungsfläche vor dem Aufzug beim Ausstieg: 150 cm

TIEFE der Bewegungsfläche vor dem Aufzug beim Ausstieg: 150 cm

Es gibt ein horizontales Bedientableau.

Die Bedienelemente sind wie folgt angeordnet:

Anmerkungen für den Gast: Drei baugleiche Aufzüge nebeneinander.

Hublift für Bühne



Hublift für Bühne

©Agnes Allig



Hublift für Bühne

©Agnes Allig

Es ist ein Hublift vorhanden

BREITE der Bewegungsfläche vor dem Lift beim Einstieg: 150 cm

TIEFE der Bewegungsfläche vor dem Lift beim Einstieg: 150 cm

BREITE der Plattform: 77 cm

TIEFE der Plattform: 144 cm

BREITE der Bewegungsfläche vor dem Lift beim Ausstieg: 150 cm

TIEFE der Bewegungsfläche vor dem Lift beim Ausstieg: 150 cm

Tragkraft des Liftes: 250 kg

Anmerkungen für den Gast: Hublift kommt für Bühnenpodeste in Tagungsräumen zum Einsatz.
Hubhöhe bis max. 1 m.

Tische in Konferenzräumen im darmstadtium



Tische in
Konferenzräumen
im darmstadtium

Die Tische in Konferenzräumen im darmstadtium haben eine Höhe von 75 cm und sind in einer Höhe von 67 cm mit einer Tiefe von 30 cm unterfahrbar.
