Gefördert durch:

Bundesministerium
für Wirtschaft
und Energie

aufgrund eines Beschlusses
des Deutschen Bundestages

Reisen für Alle

Kunsthalle Darmstadt

Steubenplatz 1
64293 Darmstadt

Tel: +49 6151 891184
Fax:

info@kunsthalle-darmstadt.de
http://www.kunsthalle-darmstadt.de

Informationen für Menschen mit Hörbehinderung und gehörlose Menschen

Die Informationen zur Barrierefreiheit wurden am 18. Februar 2020 im Rahmen des Systems "Reisen für Alle" erhoben und sind geprüft.

Detailinformationen zu Treppen, Aufzügen / Treppenliften, Rampen, Automaten und speziellen Türen auf dem Weg zu einzelnen Bereichen finden Sie in der entsprechenden Kategorie.

Fotos zur Einrichtung

Kunsthalle Darmstadt

Kunsthalle Darmstadt

©Agnes Allig

Parken

Öffentlicher Parkplatz Kunsthalle

3 öffentliche Parkplätze für Menschen mit Behinderung

Parkschein-Automat, erreichbar über Bordstein

Es ist ein Parkplatz vorhanden.

Es ist mindestens 1 Parkplatz für Menschen mit Behinderung vorhanden.

Es gibt 3 Stellplatz/-plätze für Menschen mit Behinderung.

Stellplatzbreite: 300 cm

Stellplatzlänge: 400 cm

Entfernung des Stellplatzes/der Stellplätze für Menschen mit Behinderung zum Eingangsbereich: 160 m

Der Stellplatz / die Stellplätze für Menschen mit Behinderung ist/sind gekennzeichnet.

Anmerkungen für den Gast: Öffentliche Parkplätze am Steubenplatz, gebührenpflichtig mit Parkschein-Automat. Parkschein-Automat ist nur über Bordstein (10 cm) zu erreichen.

ÖPNV Haltestelle Rheinstraße

Straßenbahn-Haltestelle Rheinstraße

Haltestelle Rheinstraße

Haltestellen Informationen Rheinstraße

Entfernung der Haltestelle für Menschen mit Behinderung zum Eingangsbereich: 150 m

Schriftliche Haltestelleninformationen sind vorhanden.

Kasse

Kasse Kunsthalle

Kassenbereich Kunsthalle

Kassenbereich Kunsthalle

Das Kassendisplay/die Preisangabe an der Kasse ist nicht gut erkennbar (z.B. groß oder schwenkbar).

Ausstellungsräume EG

Ausstellungsraum/weitläufiger Raum

Ausstellungsraum 1 - Großer Saal

Ausstellungsraum 1 - Großer Saal

Ausstellungsraum 1 - Großer Saal

Tür
Austellungsraum 1

Anmerkungen für den Gast: Die Exponate und die Beschreibung der Exponate ist Ausstellungsabhängig.

Ausstellungsbereich 2 - Ausstellungsräume anschließend an Großen Saal

Ausstellungsbereich 2 - Ausstellungsraum rechts, anschließend an Großen Saal

Durchgang vom Großer Saal

Ausstellungsbereich 2 - Ausstellungsraum links, anschließend an Großen Saal

Anmerkungen für den Gast: Zwei Räume die sich an den Großen Saal je an einem Ausgang anschließen. Räume XY und Gartensaal sind Weg zwischen den AusstellungsbereichenDie Exponate und die Beschreibung der Exponate ist Ausstellungsabhängig.

Foyer Ausstellungsbereich

Foyer
Ausstellungsbereich

Anmerkungen für den Gast: Sitzgelegenheiten vorhanden. Die Exponate und die Beschreibung der Exponate ist Ausstellungsabhängig.

Ausstellungsräume zwischen Ausstellungsbereich 2

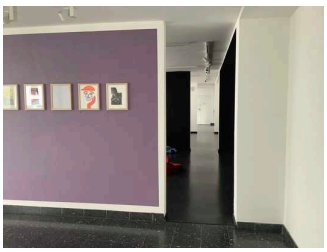

Ausstellungsräume zwischen Ausstellungsbereich 2

©Agnes Allig

Ausstellungsräume zwischen Ausstellungsbereich 2

Ausstellungsräume zwischen Ausstellungsbereich 2

Anmerkungen für den Gast: Zwei kleine Ausstellungsräume, welche die beiden Räume des Ausstellungsbereichs 2 verbinden.Die Exponate und die Beschreibung der Exponate ist Ausstellungsabhängig.

Gartensaal

Gartensaal rechter Bereich

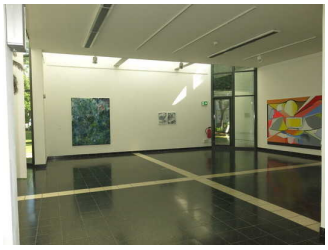

Gartensaal linker Bereich

Anmerkungen für den Gast: Die Exponate und die Beschreibung der Exponate ist Ausstellungsabhängig.

Technische Hilfsmittel

Technische Hilfsmittel Kunsthalle

Es gibt keinen Alarm.

Es gibt keine induktive Höranlage am Schalter/Tresen/an der Rezeption.

In weiteren (Tagungs-) Räumen ist keine induktive Höranlage vorhanden.

Es sind keine technischen Möglichkeiten der Informationsvermittlung vorhanden.

Ausstellungsräume 1. Stock

Ausstellungsraum/weitläufiger Raum

Studio Ost im 1. Stock

Studio Ost im 1. Stock

Studio Ost im 1. Stock

Anmerkungen für den Gast: Die Exponate und die Beschreibung der Exponate ist Ausstellungsabhängig.

Studio West im 1. Stock

Studio West im 1. Stock

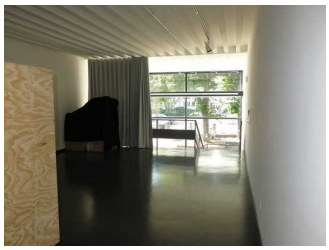

Studio West im 1. Stock

Anmerkungen für den Gast: Die Exponate und die Beschreibung der Exponate ist Ausstellungsabhängig. Raum wird meist für Filme/Vorträge genutzt.

Galerie im 1. Stock - zwischen Studio Ost und Studio West

Galerie im 1. Stock

Tür zur Galerie

Anmerkungen für den Gast: Die Galerie verbindet Studio Ost und West. Die Exponate und die Beschreibung der Exponate ist Ausstellungsabhängig.