Gefördert durch:

Bundesministerium
für Wirtschaft
und Energie

aufgrund eines Beschlusses
des Deutschen Bundestages

Reisen für Alle

# Kunsthalle Darmstadt

Steubenplatz 1
64293 Darmstadt

Tel: +49 6151 891184
Fax:

info@kunsthalle-darmstadt.de
http://www.kunsthalle-darmstadt.de

# Informationen für Gäste mit kognitiven Beeinträchtigungen

Die Informationen zur Barrierefreiheit wurden am 18. Februar 2020 im Rahmen des Systems "Reisen für Alle" erhoben und sind geprüft.

## Fotos zur Einrichtung

Kunsthalle Darmstadt

Kunsthalle Darmstadt

©Agnes Allig

## Parken

### Öffentlicher Parkplatz Kunsthalle

3 öffentliche Parkplätze für Menschen mit Behinderung

Parkschein-Automat, erreichbar über Bordstein

Es ist ein Parkplatz vorhanden.

Es ist mindestens 1 Parkplatz für Menschen mit Behinderung vorhanden.

Es gibt 3 Stellplatz/-plätze für Menschen mit Behinderung.

Stellplatzbreite: 300 cm

Stellplatzlänge: 400 cm

Entfernung des Stellplatzes/der Stellplätze für Menschen mit Behinderung zum Eingangsbereich: 160 m

Der Stellplatz / die Stellplätze für Menschen mit Behinderung ist/sind gekennzeichnet.

Anmerkungen für den Gast: Öffentliche Parkplätze am Steubenplatz, gebührenpflichtig mit Parkschein-Automat. Parkschein-Automat ist nur über Bordstein (10 cm) zu erreichen.

## Weg vom Öffentlichen Parkplatz zum Eingang

Weg vom Öffentlichen Parkplatz zum Eingang

Weg vom Öffentlichen Parkplatz zum Eingang

Weg vom Öffentlichen Parkplatz zum Eingang

Weg vom Öffentlichen Parkplatz zum Eingang

Weder ist das Ziel des Weges in Sichtweite, noch gibt es ein unterbrechungsfreies Wegeleitsystem oder Wegezeichen in sichtbarem Abstand.

# ÖPNV Haltestelle Rheinstraße

## Straßenbahn-Haltestelle Rheinstraße

Haltestelle Rheinstraße

Haltestellen Informationen Rheinstraße

Entfernung der Haltestelle für Menschen mit Behinderung zum Eingangsbereich: 150 m

Schriftliche Haltestelleninformationen sind vorhanden.

Es sind keine akustischen Haltestelleninformationen vorhanden.

Die Haltestelle ist bildhaft gekennzeichnet.

Die verschiedenen Verkehrslinien sind nicht farblich unterschiedlich gekennzeichnet.

Die verschiedenen Verkehrslinien sind nicht durch Symbole unterschiedlich gekennzeichnet.

## Weg Haltestelle Straßenbahn Rheinstraße zum Eingang

Weg Haltestelle Straßenbahn Rheinstraße zum Eingang

Das Ziel des Weges ist in Sichtweite.

# Eingang Kunsthalle

## Vorplatz Kunsthalle

Vorplatz Kunsthalle

©Agnes Allig

Vorplatz Kunsthalle

©Agnes Allig

Das Ziel des Weges ist in Sichtweite.

# Kasse

## Kasse Kunsthalle

Kassenbereich Kunsthalle

Kassenbereich Kunsthalle

Der Schalter/Tresen/die Kasse ist von der Eingangstür aus direkt sichtbar.

## Weg von Eingangstür zur Kasse

Weg von Eingangstür zur Kasse

Länge des Flurs/Weges/Ganges: 5 m

Das Ziel des Weges ist in Sichtweite.

# Ausstellungsräume EG

## Ausstellungsraum/weitläufiger Raum

### Ausstellungsraum 1 - Großer Saal

Ausstellungsraum 1 - Großer Saal

Ausstellungsraum 1 - Großer Saal

Tür Austellungsraum 1

Anmerkungen für den Gast: Die Exponate und die Beschreibung der Exponate ist Ausstellungsabhängig.

### Ausstellungsbereich 2 - Ausstellungsräume anschließend an Großen Saal

Ausstellungsbereich 2 - Ausstellungsraum rechts, anschließend an Großen Saal

Durchgang vom Großer Saal

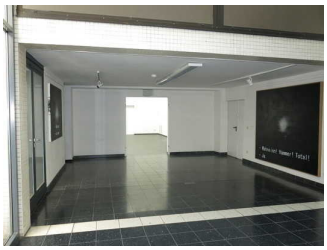

Ausstellungsbereich 2 - Ausstellungsraum links, anschließend an Großen Saal

Anmerkungen für den Gast: Zwei Räume die sich an den Großen Saal je an einem Ausgang anschließen. Räume XY und Gartensaal sind Weg zwischen den AusstellungsbereichenDie Exponate und die Beschreibung der Exponate ist Ausstellungsabhängig.

## Foyer Ausstellungsbereich

Foyer Ausstellungsbereich

Anmerkungen für den Gast: Sitzgelegenheiten vorhanden. Die Exponate und die Beschreibung der Exponate ist Ausstellungsabhängig.

## Ausstellungsräume zwischen Ausstellungsbereich 2

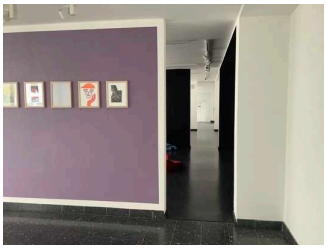

Ausstellungsräume zwischen Ausstellungsbereich 2

©Agnes Allig

Ausstellungsräume zwischen Ausstellungsbereich 2

Ausstellungsräume zwischen Ausstellungsbereich 2

Anmerkungen für den Gast: Zwei kleine Ausstellungsräume, welche die beiden Räume des Ausstellungsbereichs 2 verbinden.Die Exponate und die Beschreibung der Exponate ist Ausstellungsabhängig.

## Gartensaal

Gartensaal rechter Bereich

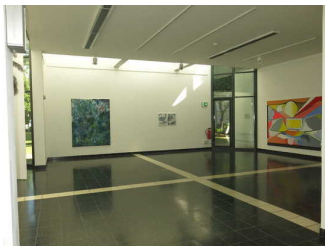

Gartensaal linker Bereich

Anmerkungen für den Gast: Die Exponate und die Beschreibung der Exponate ist Ausstellungsabhängig.

## Weg von der Kasse zu Ausstellungsraum 1

Weg von der Kasse zu Ausstellungsraum 1

Länge des Flurs/Weges/Ganges: 6 m

Das Ziel des Weges ist in Sichtweite.

# Technische Hilfsmittel

## Technische Hilfsmittel Kunsthalle

Es sind keine technischen Möglichkeiten der Informationsvermittlung vorhanden.

## Beschilderung

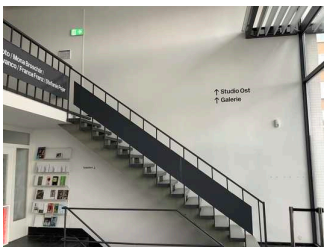

Beschilderung

©Agnes Allig

Es sind keine Informationen vorhanden, die der Orientierung dienen und aus Wörtern bestehen.

Anmerkungen für den Gast: Nur Ausschilderung der Toiletten, Studio West, Studio Ost und Galerie.

# Ausstellungsräume 1. Stock

# Ausstellungsraum/weitläufiger Raum

## Studio Ost im 1. Stock

Studio Ost im 1. Stock

Studio Ost im 1. Stock

Anmerkungen für den Gast: Die Exponate und die Beschreibung der Exponate ist Ausstellungsabhängig.

## Studio West im 1. Stock

Studio West im 1. Stock

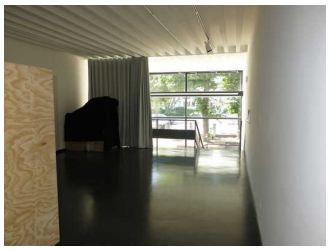

Studio West im 1. Stock

Anmerkungen für den Gast: Die Exponate und die Beschreibung der Exponate ist Ausstellungsabhängig. Raum wird meist für Filme/Vorträge genutzt.

## Galerie im 1. Stock - zwischen Studio Ost und Studio West

Galerie im 1. Stock

Tür zur Galerie

Anmerkungen für den Gast: Die Galerie verbindet Studio Ost und West. Die Exponate und die Beschreibung der Exponate ist Ausstellungsabhängig.